

The image shows the front cover of a book. The cover is decorated with a marbled pattern of blue, green, and brown tones, featuring a repeating diagonal ribbed texture. A white rectangular label with a dark border is centered on the upper half of the cover. The text on the label is printed in a bold, serif font. In the top right corner of the label, there is a small handwritten number '4'.

4

ALBUM

DE LA

MAISON MODERNE

MAISON MODERNE
ALBUM
1928
N° 1
P. 1-100



ALBUM

DE LA

MAISON MODERNE



4^{ME} ANNÉE

1911

Table des Planches

CONTENUES DANS

L'Album de la Maison Moderne

(4^e ANNÉE.)

NUMÉRO DE LA PLANCHE	DÉSIGNATION	ARCHITECTES
1	Habitation de l'architecte PAUL PICQUET, 130, Av. Molière. Brux. (Façade principale).	PAUL PICQUET.
X 2	Id. (Detail de la cheminée du salon).	"
X 3	Id. (Ensemble des salons).	"
X 4	Id. (Ensemble de la salle à manger).	"
5	Propriété de la Compagnie d'Assurance « LABOR » Parvis Saint-Servais, Schaerbeek.	OSCAR LAUWERS.
6	Propriété de M. RASQUIN, Avenue Sleenckx, 31, Schaerbeek.	FLOR, RASQUIN.
7	Propriété de M. WILLIAME, Square de Jamblinne de Meux, Schaerbeek.	H. VAN MASSENHOVE.
8	Maison de Rapport, Avenue de la Brabançonne, 92, 94, 96, 98, Schaerbeek.	"
9	Propriété de M. VAN D. Avenue Eugène de Molder, 87, Schaerbeek.	J. VAN DEN ENG.
10	Maison, Avenue Eugène Demolder, 21, Schaerbeek.	"
X 11	Hôtel de M. BORGERS, Avenue Van Volxem, 242, Forest-Bruxelles.	A. BORGERS.
12	Propriété de M. X., Boulevard Emile Bockstael, 594, Laeken-Bruxelles.	R. NEYBERG.
13	Propriété de M. PIERRE PAUWELS, Avenue Chazal, 6, Schaerbeek,	F. HOYOIS.
14	Propriété de M. H. BEAURAIN, Rues des Patriotes et du Noyer, Bruxelles, N.-E.	TH. MENTION.
15	Id. Id.	"
16	Maison d'habitation, Rue Artan, 44.	J. DIONGRE.
17	Propriété de M. ALPH. DESMET, Boulevard Lambermont, 141, Schaerbeek.	A. GOOVAERTS.
18	Propriété de M. VAN DE WATTYNE, Avenue de Tervueren. 262, Bruxelles.	NEIRYNCK ET D'OURS.
19	Propriété de l'architecte A. GOOVAERTS, Rue Beckers, 27.	A. GOOVAERTS.
20	Propriété de M. JOS, DEJOND, Avenue Eugène Demolder, 13, Schaerbeek.	G. LEEMANS.
21	Propriété de M. J. DENIES, Avenue des Klauwaert, Bruxelles.	NEIRYNCK ET D'OURS.
22	Propriété de l'architecte LAUWERS, Avenue Eugène Demolder, 152, Schaerbeek.	LAUWERS.
23	Propriété de M ^{me} VAN DOORSLAER, Avenue Eugène Demolder, 82, Schaerbeek.	GEORGES VERLANT.
X 24	Villa de M. C. V., Route Romaine, 151, Strombeek.	ANDRÉ CORDYNS.
25	Maison de M. J., Rue des Aduatiques, 82, Etterbeek.	F. TONDEUR.
26	Maison de M. B., Avenue Molière, 131, Forest.	"
27	Maison de M. R., Rue de la Réforme, 88, Ixelles.	"
28	Maison, Rue Jean Baptiste Meunier, 11, Ixelles.	E. NISOLI.
29	Maison, Avenue Louis Lepoutre, 64, Ixelles.	LÉON DAVID.
30	Propriété de M. P. BRASSINE, Avenue de la Chasse, 198, Etterbeek.	F. LEFEVER.
31	Maison, Rue Royale Sainte-Marie, 237, Schaerbeek.	F. VAN ROELEN.
32	Propriété de M ^{lle} V., Avenue Albert, 165, Forest.	M. ET R. GÉNARD.
33	Propriété de M. KAMMANN, Rue des Vétérinaires, 11, Anderlecht.	JACQUES SMITS.
34	Propriété de M. LEVISON, Boulevard Lambermont, 121, Schaerbeek,	EUG. BLANGY.
35	Propriété de l'architecte F. HOYOIS, Rue des Champs-Élysées, 85, Ixelles.	F. HOYOIS.
36	Institut Orthopédique, doct. MAURICE VAN NECK, Rue Henri Waffelaerts, 53, St-Gilles.	ANT. POMPE.
37	Propriété de M. METTEWIE, Boulevard de la Belgica, 12, Molenbeek-Bruxelles.	LOUIS CARDON.
38	Propriété de M. JEAN MAES, Avenue Marie José, 156, Woluwe.	F. LEFEVER.
39	Propriété de M. SAVOY, Rue Henri Marichal, 43, Ixelles.	TH. MENTION.
40	Maison, Avenue Prekelinden, 22, Woluwe.	A. D. PUISSANT.
41	Propriété de M. VRÉBOS, Avenue Chazal, Schaerbeek.	F. HOYOIS.
42	Propriété de M. Tyck, Rue des Palais, 6, Schaerbeek.	L. De Coninck et M. Potié, Anvers.
43	Propriété de M. DANDOY, Avenue Milcamps, Bruxelles.	HUBERT MARCQ-
44	Propriété de M ^{me} de WAMPE-FONTAINE, Rue des Palais, 10, Schaerbeek.	X.
45	Maison de M. LATINIS, Boulevard Lambermont, Schaerbeek.	J. DIONGRE.
46	Propriété, Avenue Louis Bertrand, Schaerbeek.	E. COLIN.
47	Hôtel, Rue Renkin, 76, Schaerbeek.	P. SAINTENOY.
48	Propriété de M. H. PONSART, Avenue Albert, Forest.	LÉON JANLET.

Maison Moderne



Salman, Editeur Bruxelles.

Habitation de l'Architecte Paul Picquet, 130, Avenue Molière, Bruxelles.

MONSIEUR.

IXELLES.
 AVENUE MOLIERE, 130.
 PROPRIÉTÉ DE MONSIEUR PAUL PICQUET

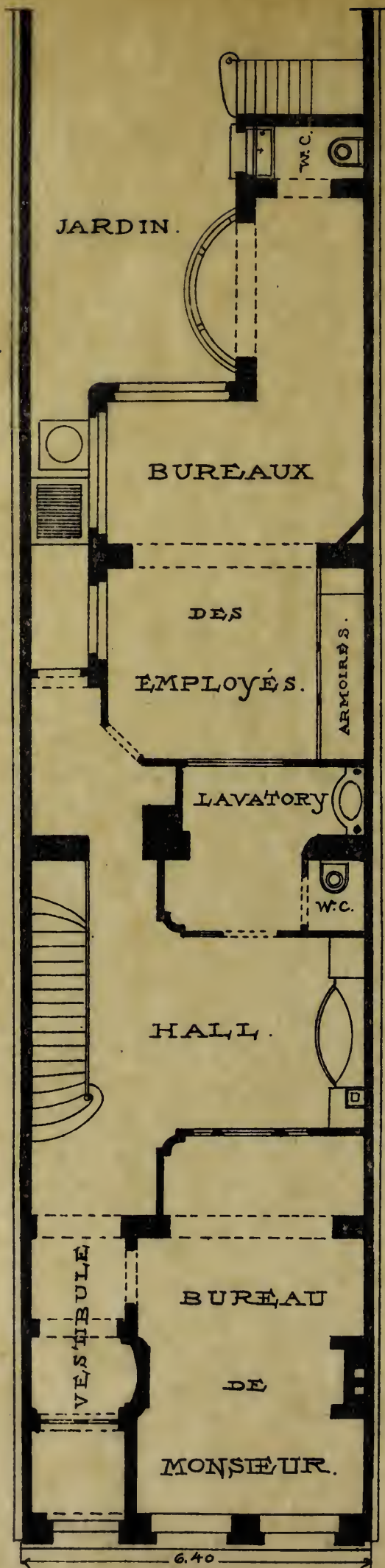

PLAN DU RÉZ-DE-CHAUSSÉE

PROPRIÉTÉ DE MONSIEUR PAUL PICQUE, T
 AVENUE MOLIERE, 130.
 IXLLES.

Maison Moderne



Salmay, Editeur Bruxelles.

Phototypie H. Bertels, Bruxelles.

Habitation de l'Architecte Paul Picquet, 130, Avenue Molière, Bruxelles

Façade Principale.

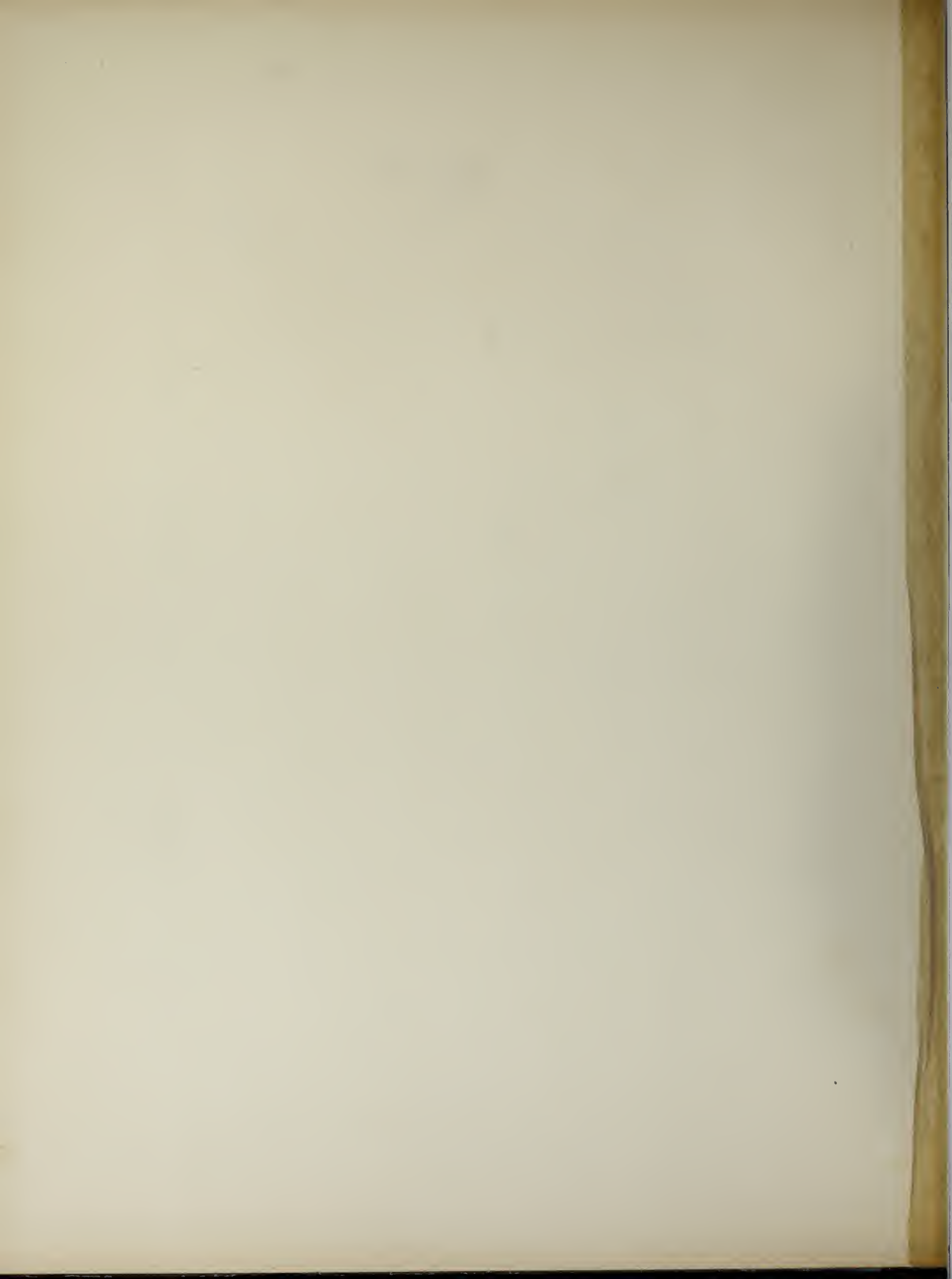

Maison Moderne

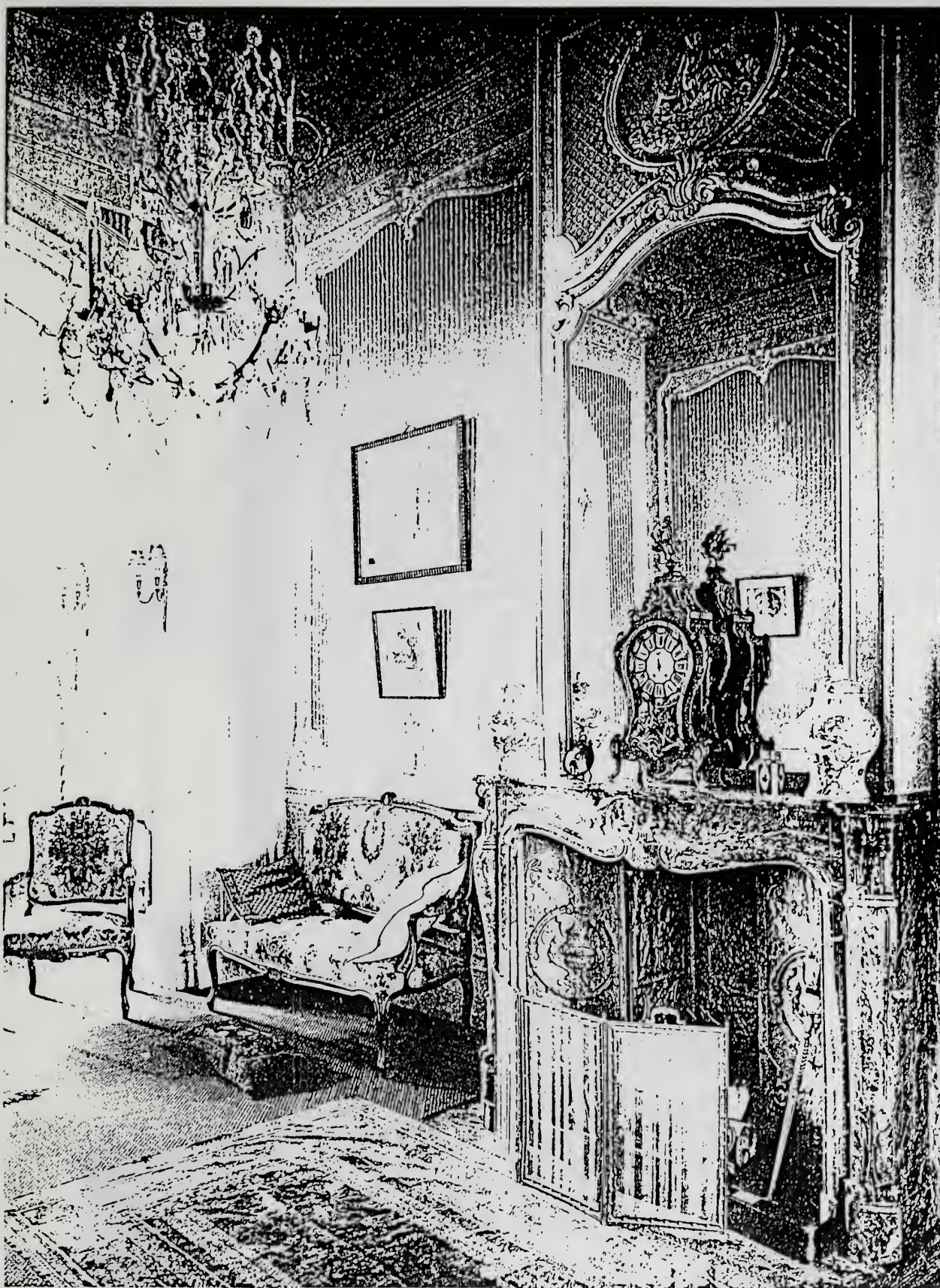

Salmann, Eichen, Bruxelles.

Phototypie H. Isidore, Bruxelles.

Habitation de l'Architecte Paul Pequet, 130, Avenue Woltere, Bruxelles.

Détail de la Cheminée du Salon



Maison Moderne

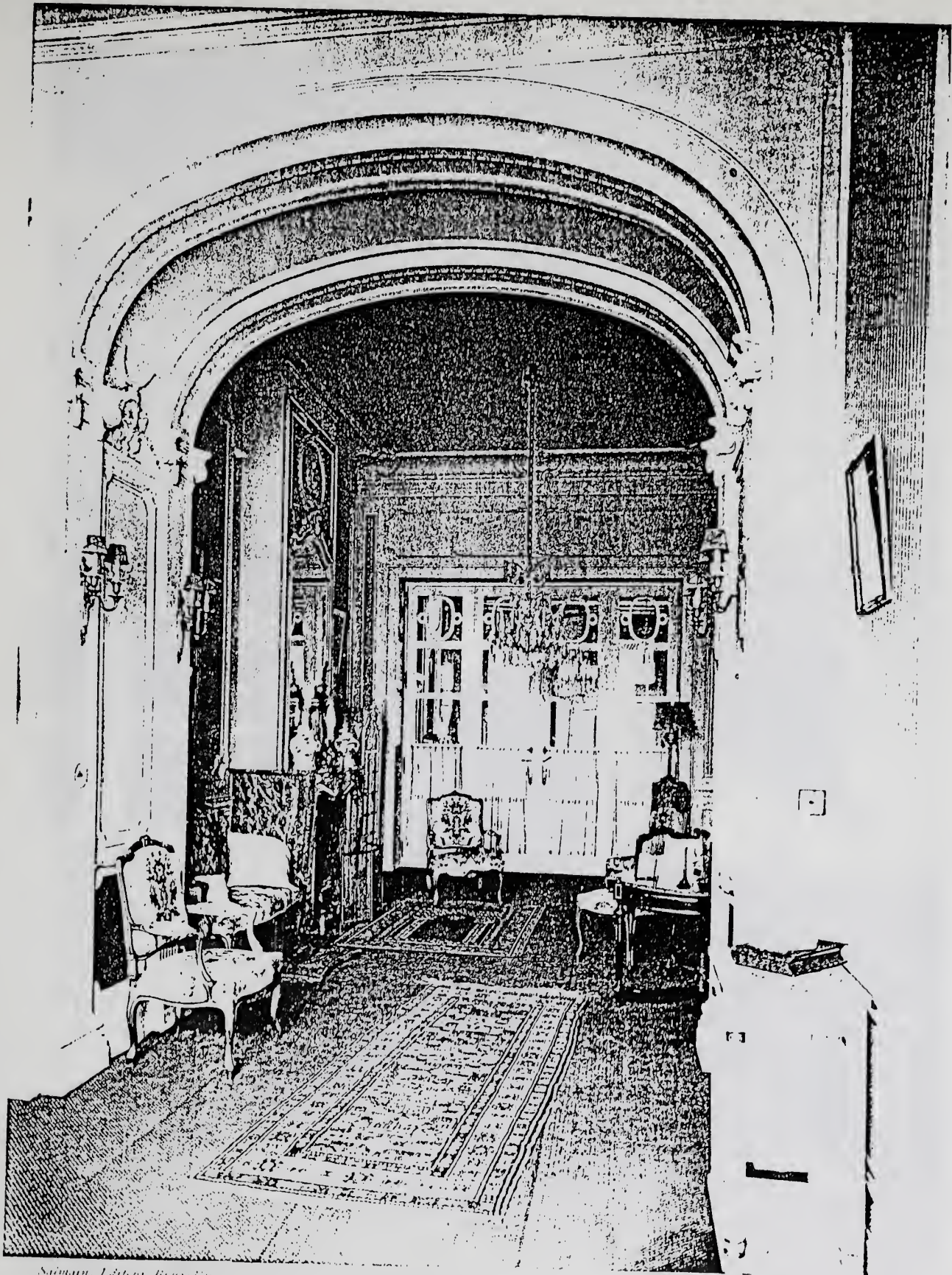

Salmann, Libraire Bruxelles

Phototype E. Beke, Bruxelles

Habitation de l'Architecte Paul Picquet, 130, Avenue Hohere, Bruxelles

Ensemble des Salons



Maison Moderne



W. H. H. H. H.

Salmain, Éditeur Bruxelles.

Phototypie H. Bertels, Bruxelles.

Habitation de l'Architecte Paul Picquet, 130, Avenue Molière, Bruxelles

Ensemble de la Salle à Manger.

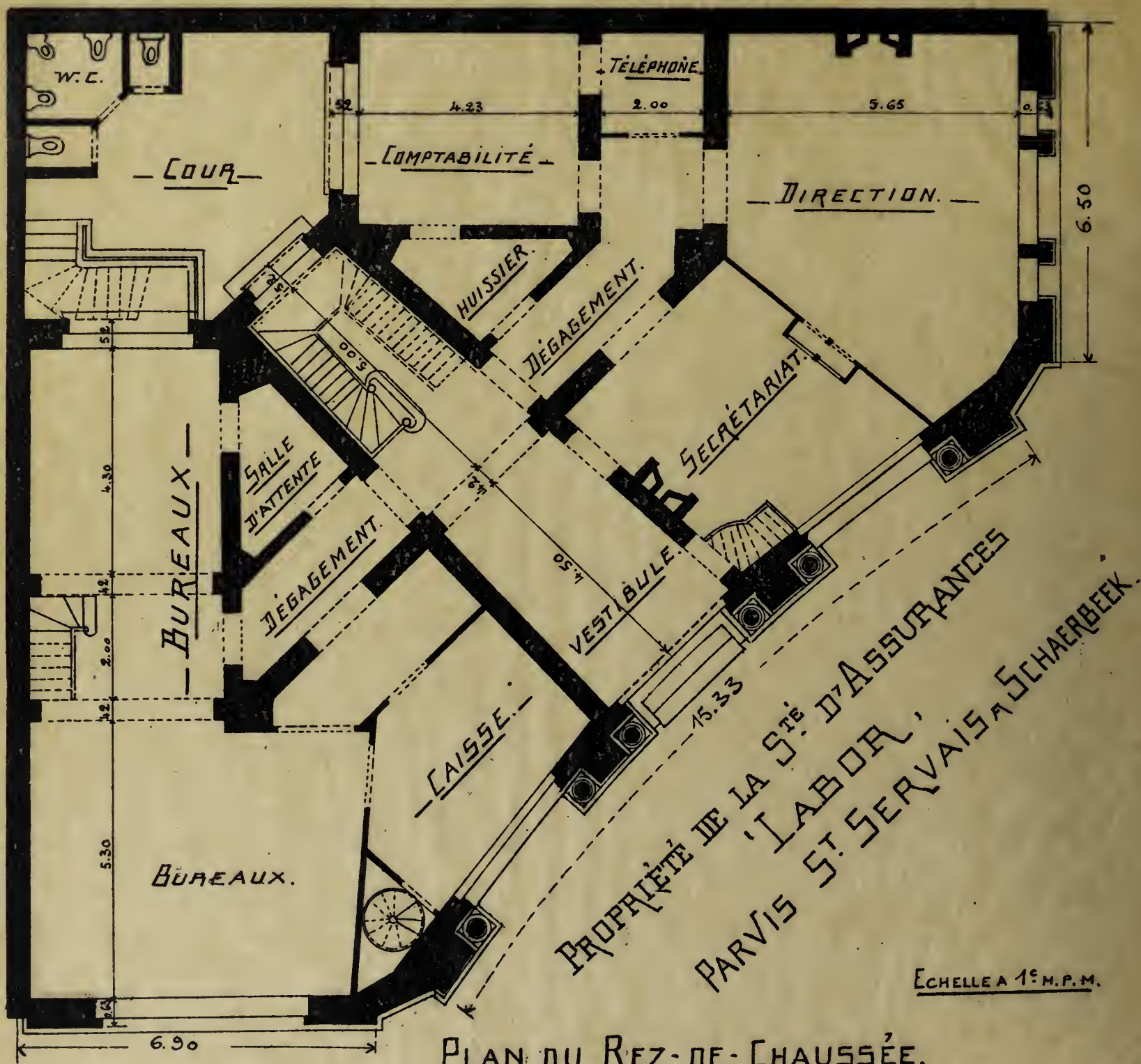

Maison Moderne



Salmain, Editeur, Bruxelles.

Phototypie H. Bertels, Bruxelles.

Propriété de la Compagnie d'Assurance « Labor », Parvis Saint-Servais, à Schaerbeek

Architecte : M. Oscar LAUWERS

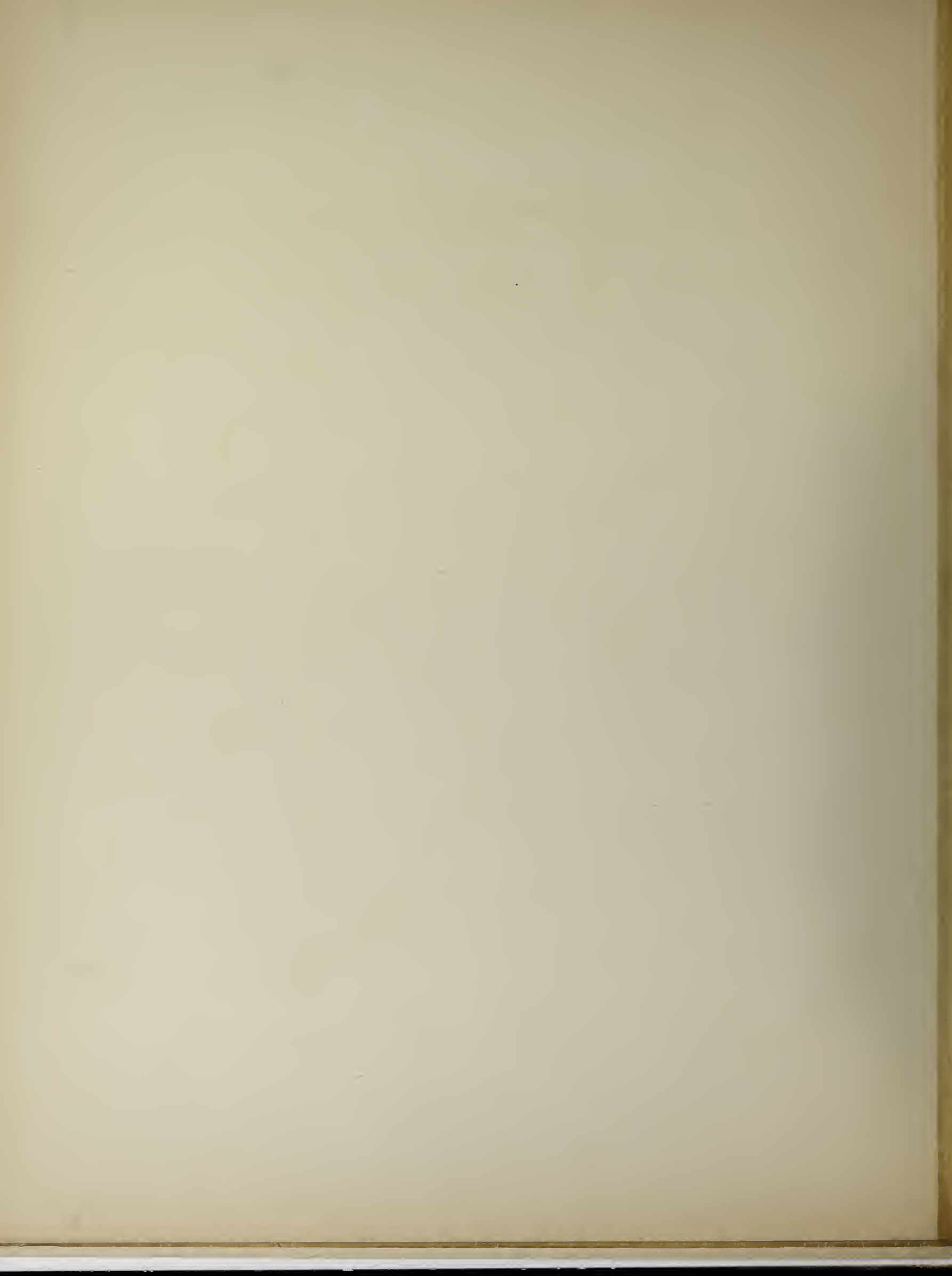

Maison Moderne

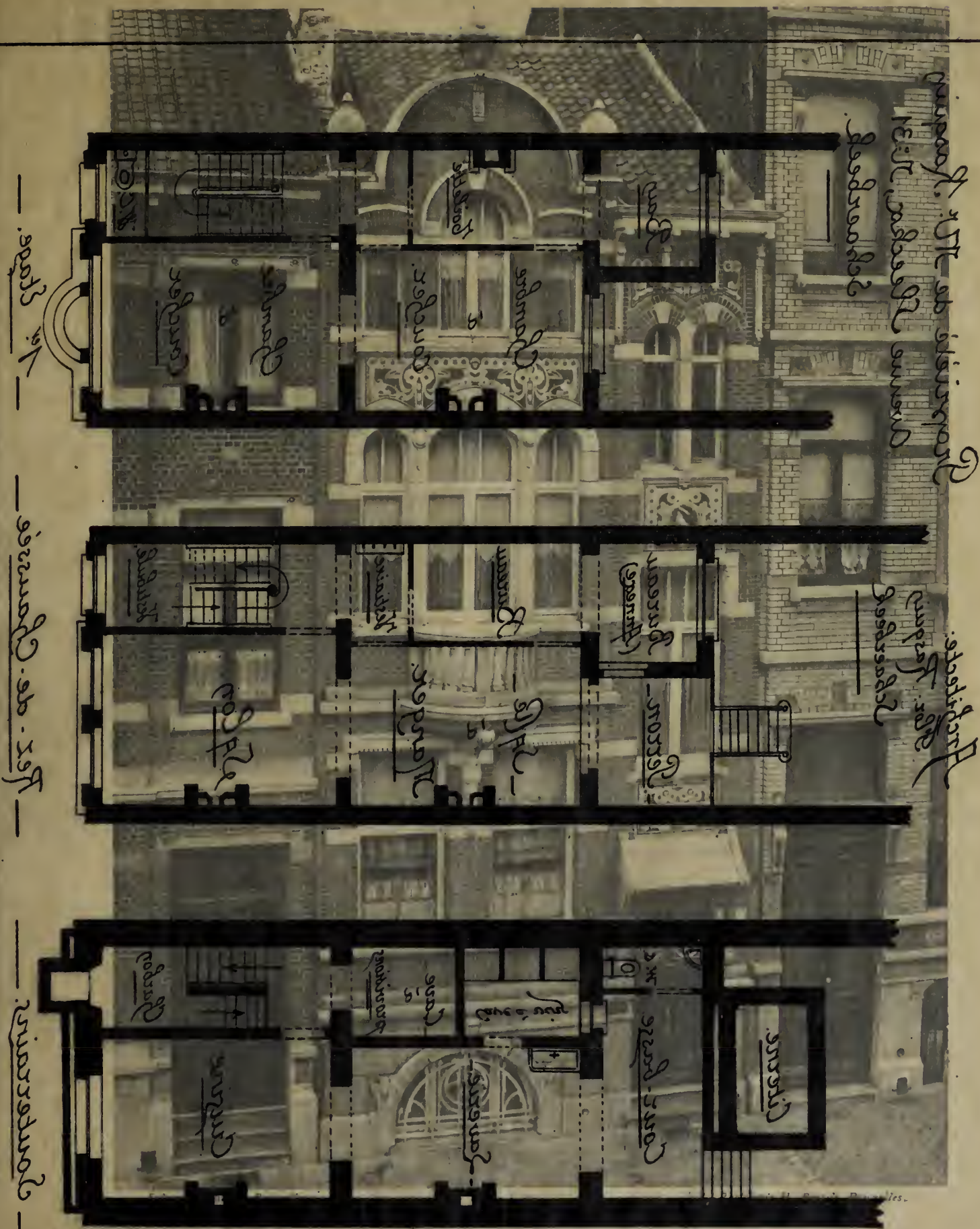

Propriété de M. Rasquin, Avenue Sleenckx, 31, Schaerbeek

Architecte : M. Flor. RASQUIN

Propriété de M. Rasquin
Avenue Saeckx, N° 31
Schaerbeek.

Architecte:
Ebr. Rasquin
Schaerbeek.

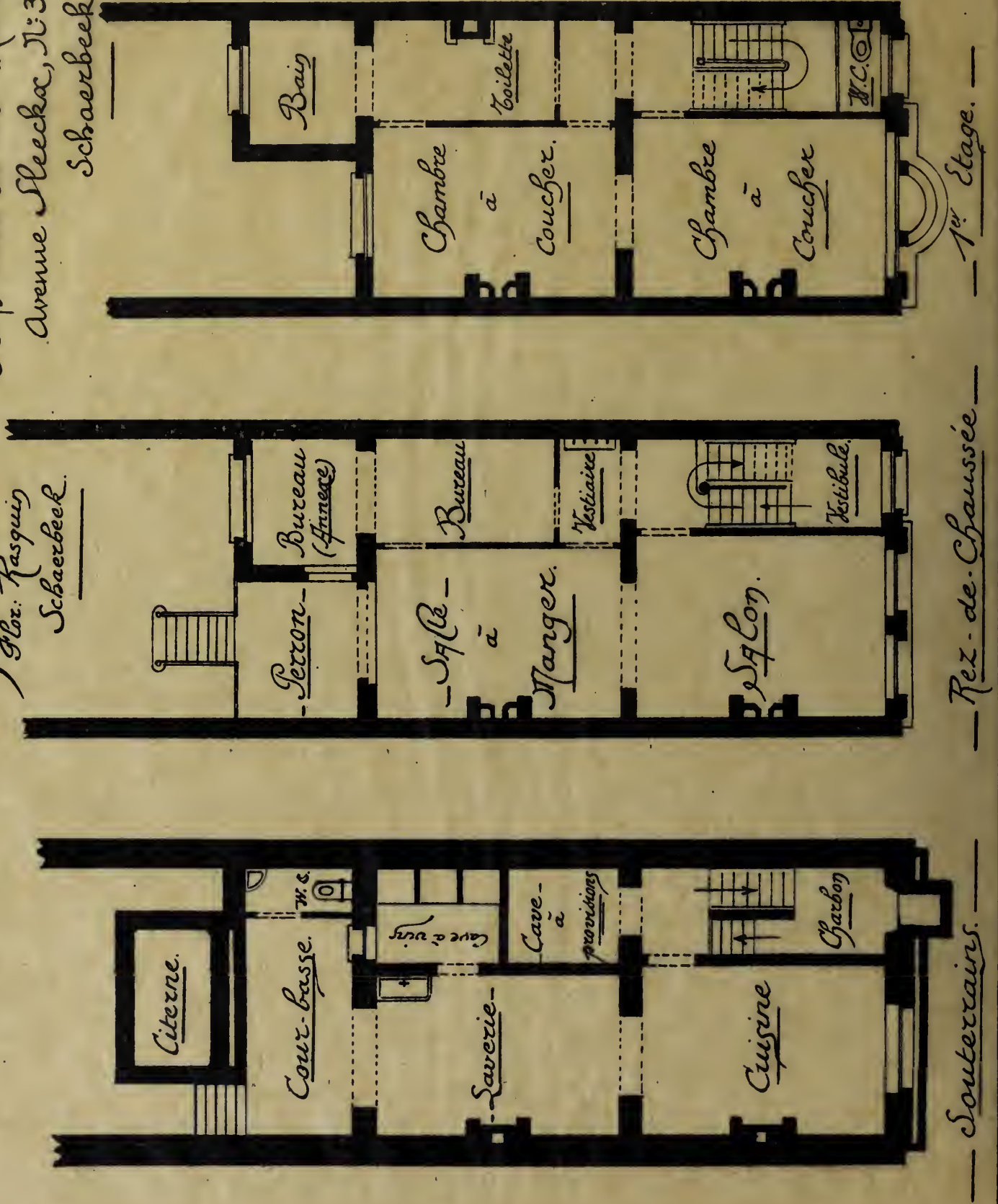

Souterrains.

Rez-de-Chaussée.

1er Etage.

Maison Moderne



Salmain, Editeur, Bruxelles.

Phototypie H. Bertels, Bruxelles.

Propriété de M. Rasquin, Avenue Sleenckx, 31, Schaerbeek

Architecte : M. Flor. RASQUIN



Maison Moderne



Salman, Editeur, Bruxelles.

Phototypie H. Bertels, Bruxelles.

Propriété de M. Willaume, Square de Jamblinne de Meux, Schaerbeck.

Architecte : M. VAN MASSENHOVE

Propriété de Mons. Williams, Square Jembienne de Meux.

— Bruxelles. —

— Rez-de-Chée —

— Bel. Etage. —

— Etage. —

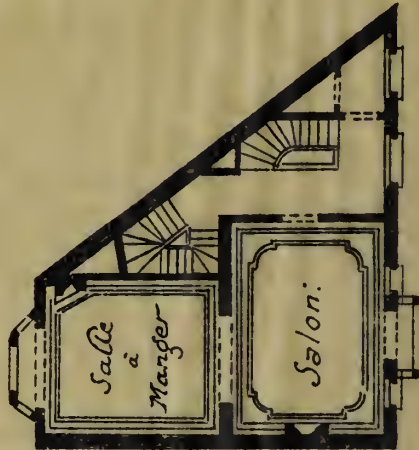
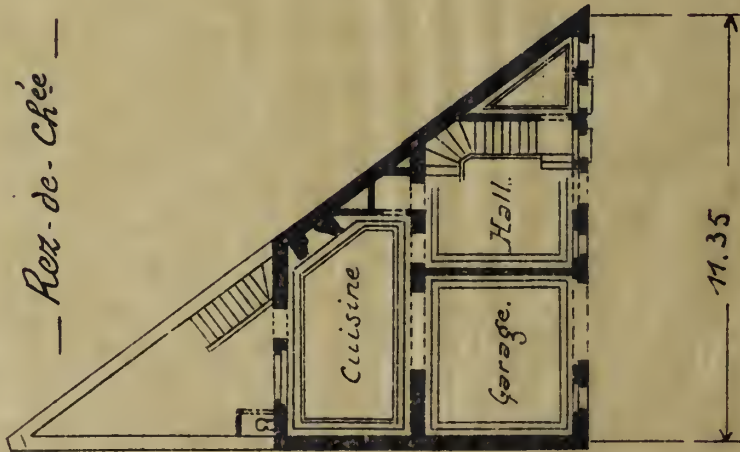

Échelle 5^m/m p. mètre.

L'Architecte.
H. van Massenhove

Maison Moderne



Salmain, Editeur, Bruxelles.

Phototypic H. Bertels, Bruxelles.

Propriété de M. Williame, Square de Jamblinne de Meux, Schaerbeek.

Architecte : M. VAN MASSENHOVE



Maison Moderne

Maison de Rapport Ave Brabançonne 92-94-96-98

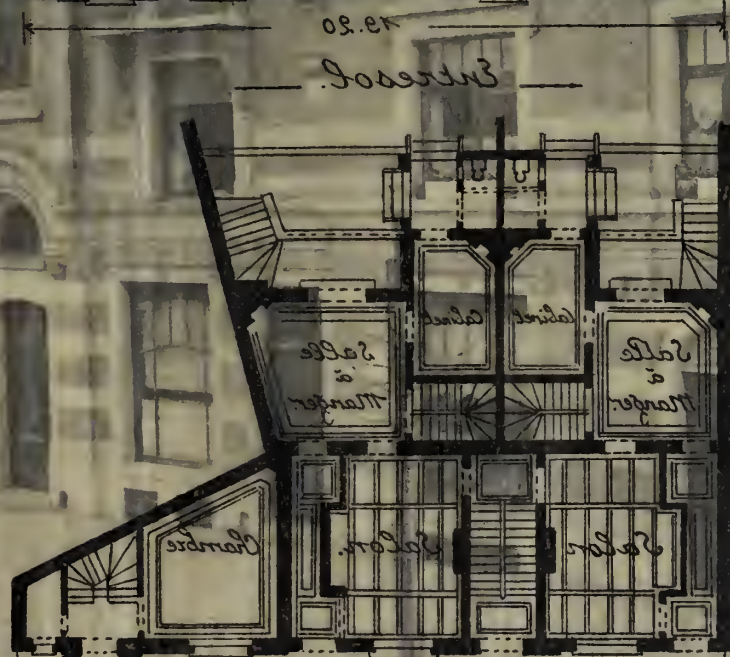

H. Van Massenhove, Architecte, Bruxelles.

Phototypie H. Bertels, Bruxelles.

Maison de Rapport, Avenue Brabançonne, 92, 94, 96, 98, Schaërbeeck

Maison de Rapport Av^e Brabançonne. 92-94-96-98.



Etages.

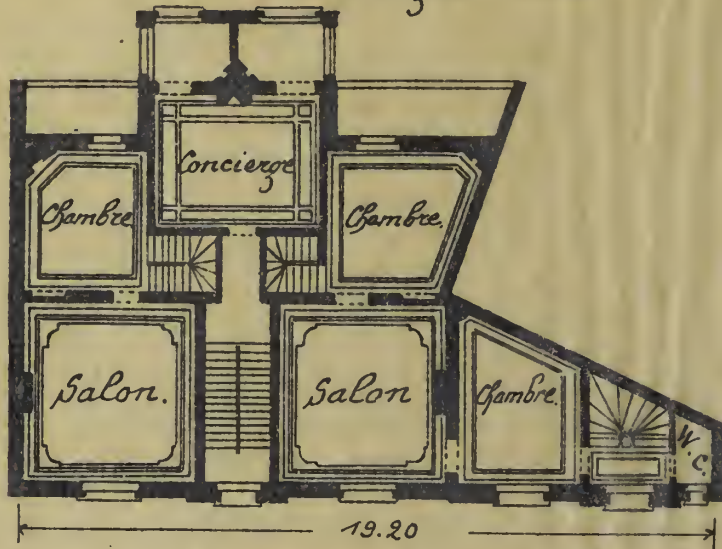

Entresol.

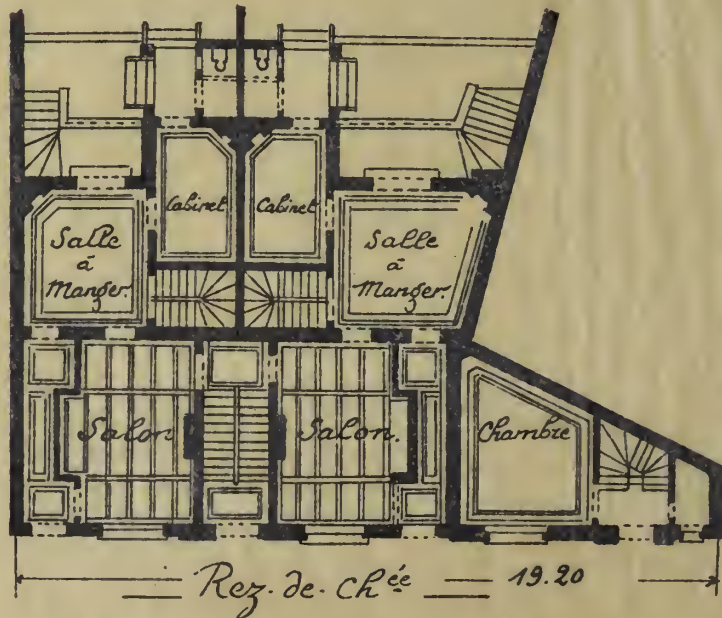

Rez-de-Chée 19.20

Echelle: 5^m. p. m.

L'Architecte
H. Van Massenhove.

Maison Moderne



Salman, Editeur, Bruxelles.

Phototypie H. Bertels, Bruxelles.

Maison de Rapport, Avenue Brabançonne, 92, 94, 96, 98, Schaerbeek

Achitecte : M. VAN MASSENHOVE

Maison Moderne

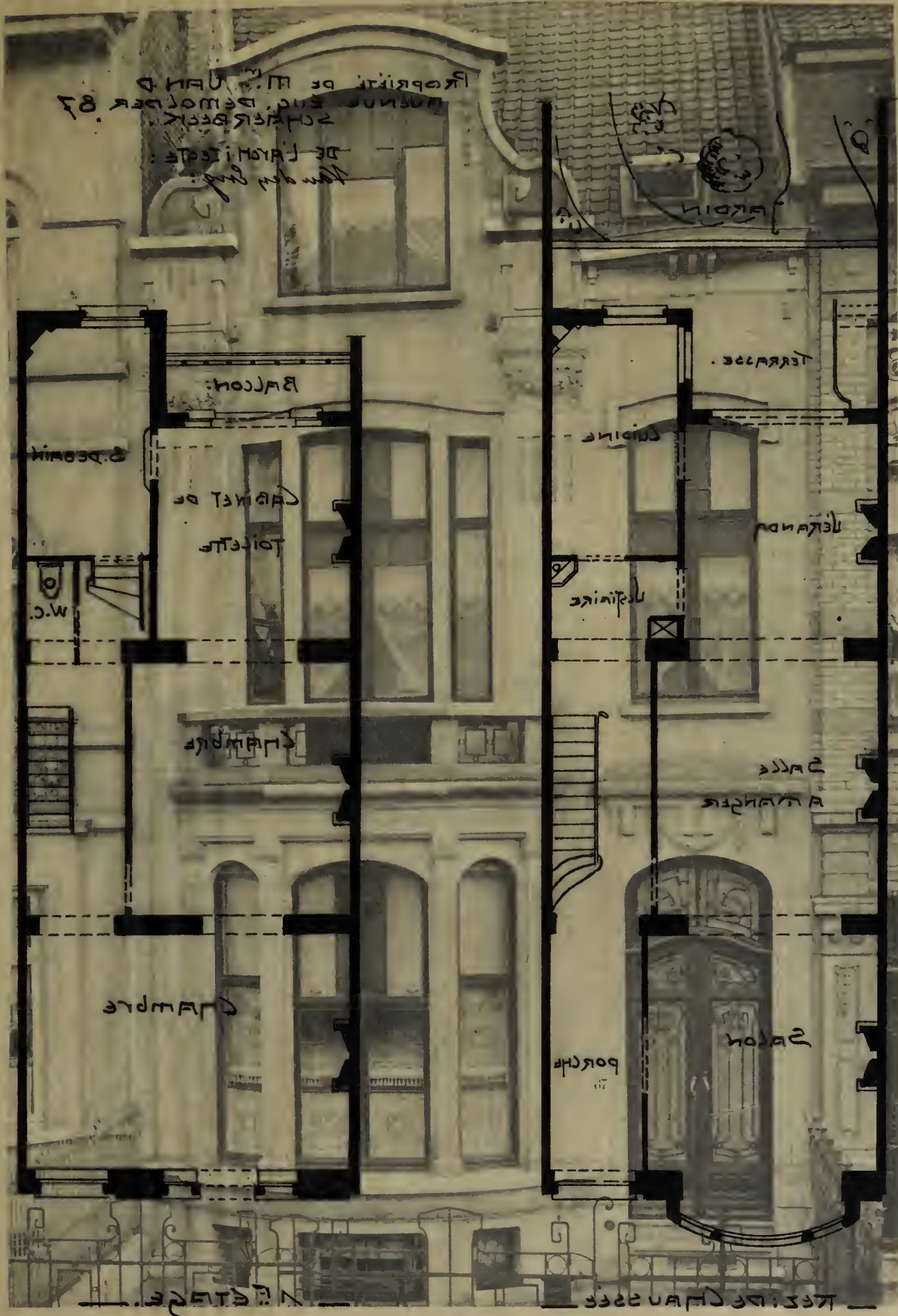

Salmain, Editeur, Bruxelles

Phototypie H. Bertels, Bruxelles.

Propriété de M. Van D., 87, Avenue Eugène Demolder, Schaerbeek

M. VAN DEN ENG, ARCHITECTE

PROPRIÉTÉ DE M^{rs} VAN D
AVENUE ÉUG. DEMOLDER 87
SCHAEERBEEK.

DE L'ARCHITECTE:
Van den Eng:

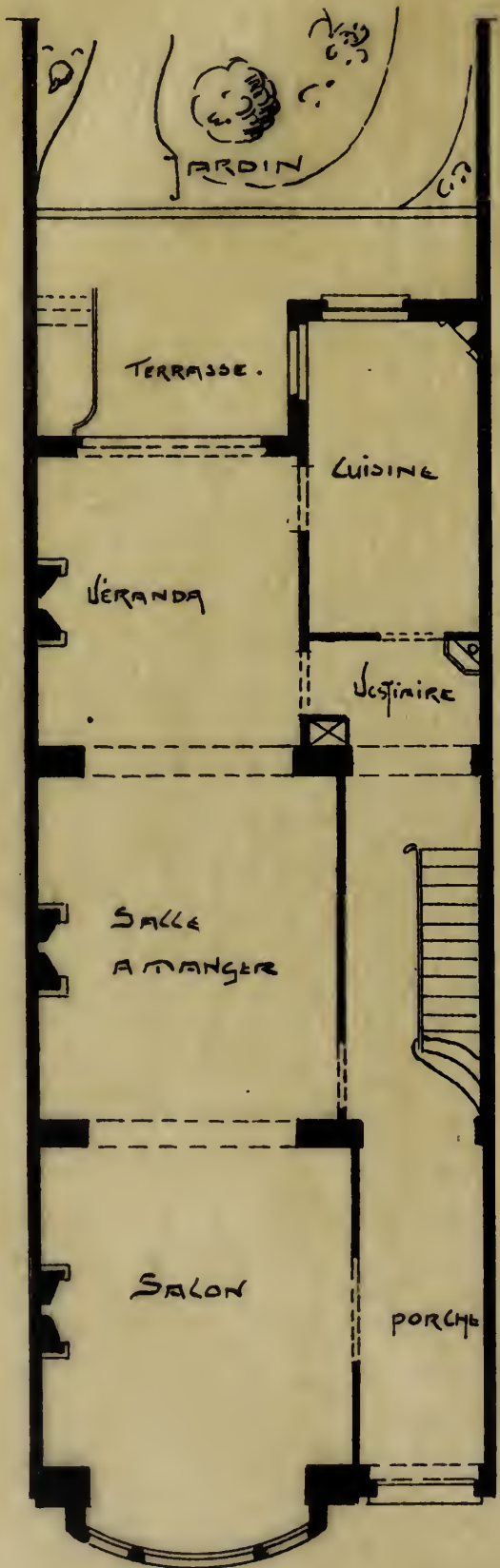

— REZ: DE CHAUSSEE —

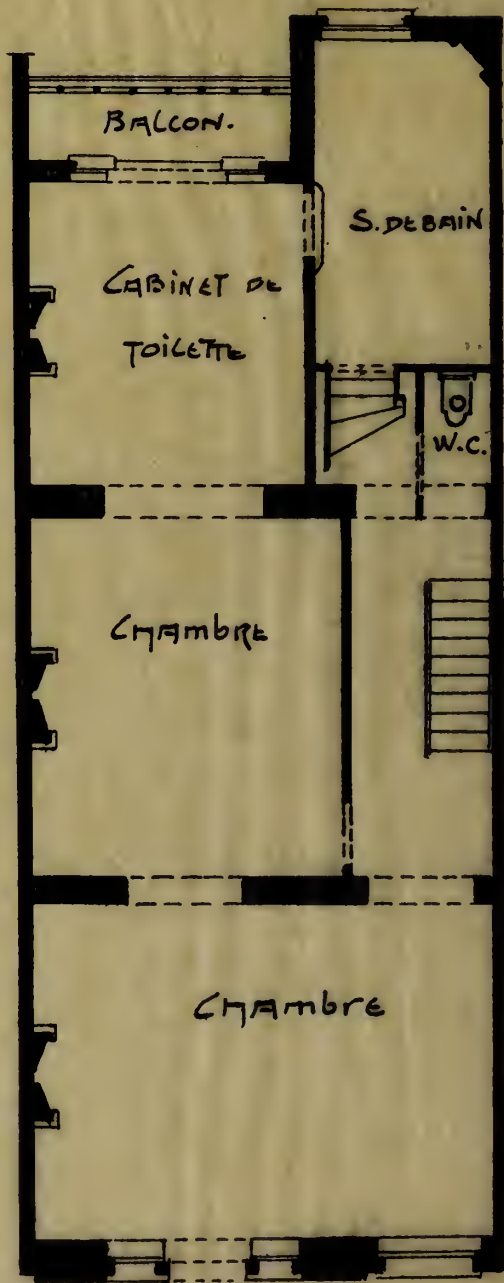

— 1^{er} ÉTAGE. —

Maison Moderne



Salmain, Editeur, Bruxelles.

Phototypie H. Bertels, Bruxelles.

Propriété de M. Van D., 87, Avenue Eugène Demolder, Schaerbeek

M. VAN DEN ENG, ARCHITECTE

Maison Moderne

PROPRIÉTÉ DE M. E. DEMOLDER
AVENUE EUG. DEMOLDER 23
SCHAERBEEK.

de l'architecte
M. van den Eng.

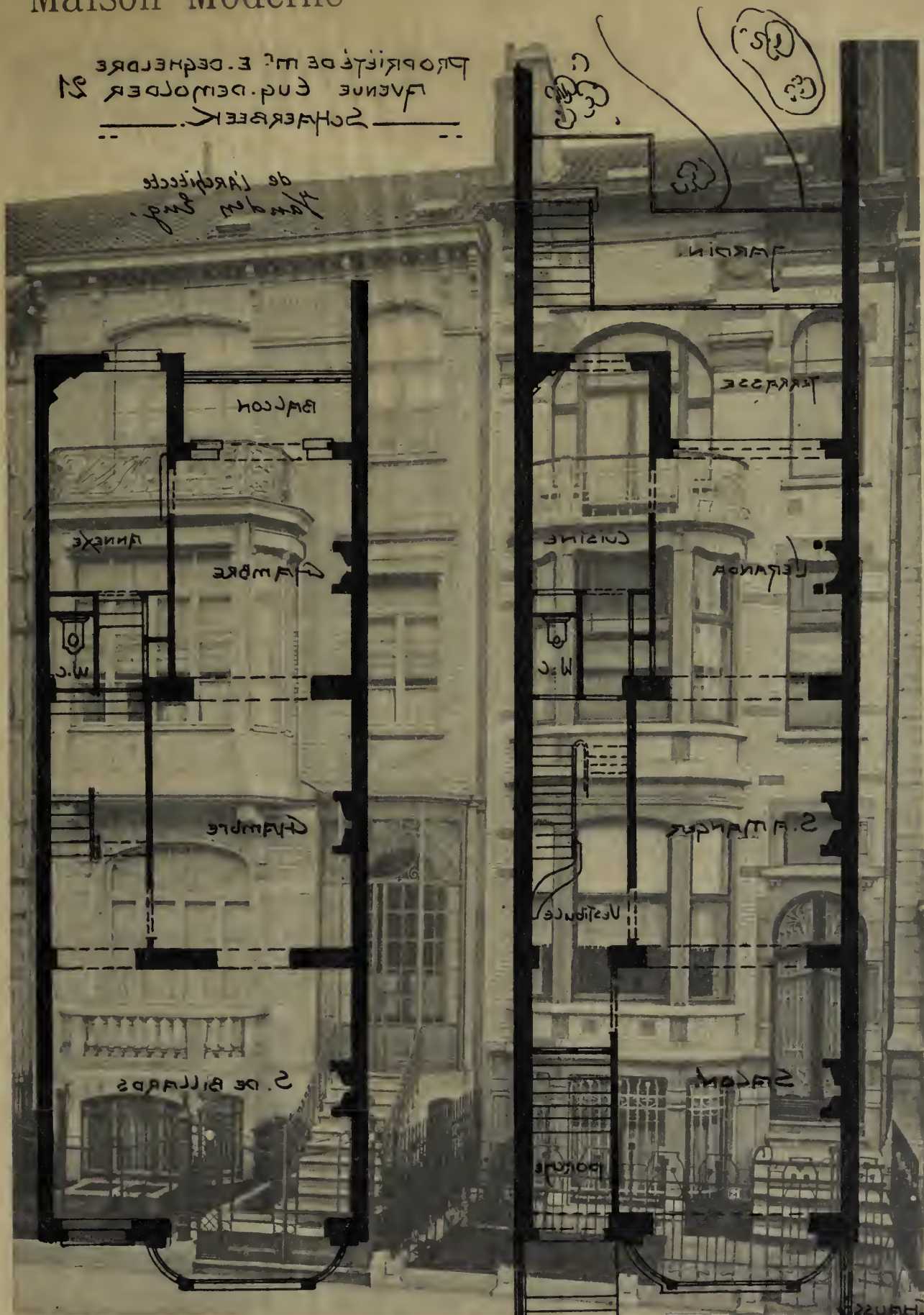

Échelle: 0.01 p. m.
Rue Warflem 18.
L. L. L.

Maison, 23, Avenue Eug. Demolder, Schaerbeek

M. X., ARCHITECTE

Phototypie: H. Bertels, Bruxelles.

Maison, 23, Avenue Eug. Demolder, Schaerbeek

M. VAN DEN ENG, ARCHITECTE

PROPRIÉTÉ DE M^r E. DEGHELDRE
AVENUE EUG. DEMOLDER 21
SCHAERBEEK.

de l'Architecte
Vanden Eng.

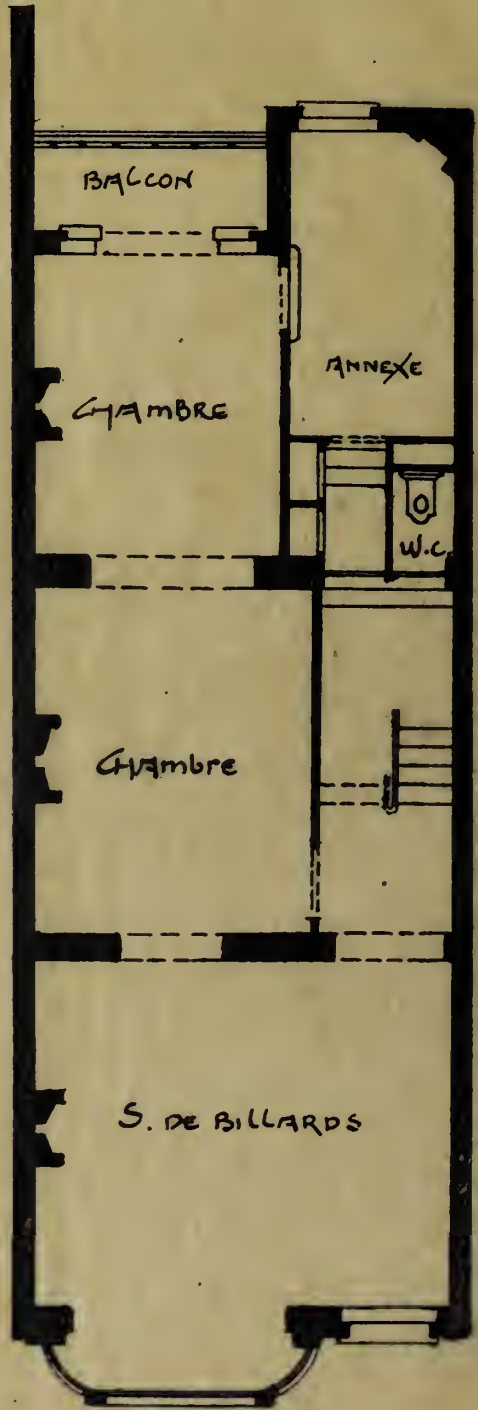

1^{er} ETAGE.

Echelle: 0.01 p. m.
Rue Waelhem 42.

Maison Moderne



Salmain, Editeur, Bruxelles.

Phototypie H. Bertels, Bruxelles.

Maison, 23, Avenue Eug. Demolder, Schaerbeek

Maison, 21, Avenue Eug. Demolder, Schaerbeek

M. X., ARCHITECTE

M. VAN DEN ENG, ARCHITECTE

Maison Moderne
HOTEL DE MONSIEUR BORGERS

AVENUE VAN VOLKEM 242 FOREST-BRUXELLES

L'ARCHITECTE.

M. Borgers

BUREAU DES EMPLOYES
DESSINATEURS.

JARDIN

LOGGIA

BUREAU
DES EMPLOYES

BUREAU

SALON

VERANDA

Salmay Editeur, Bruxelles

Phototypie H. Bertels, Bruxelles.

Hôtel M. Borgers, Avenue Van Volkem, Forest-Bruxelles

ARCHITECTE : M. BORGERS

00.5

HOTEL DE MONSIEUR BORGERS
AVENUE VAN VOLXEM 242 FOREST-BRUXELLES

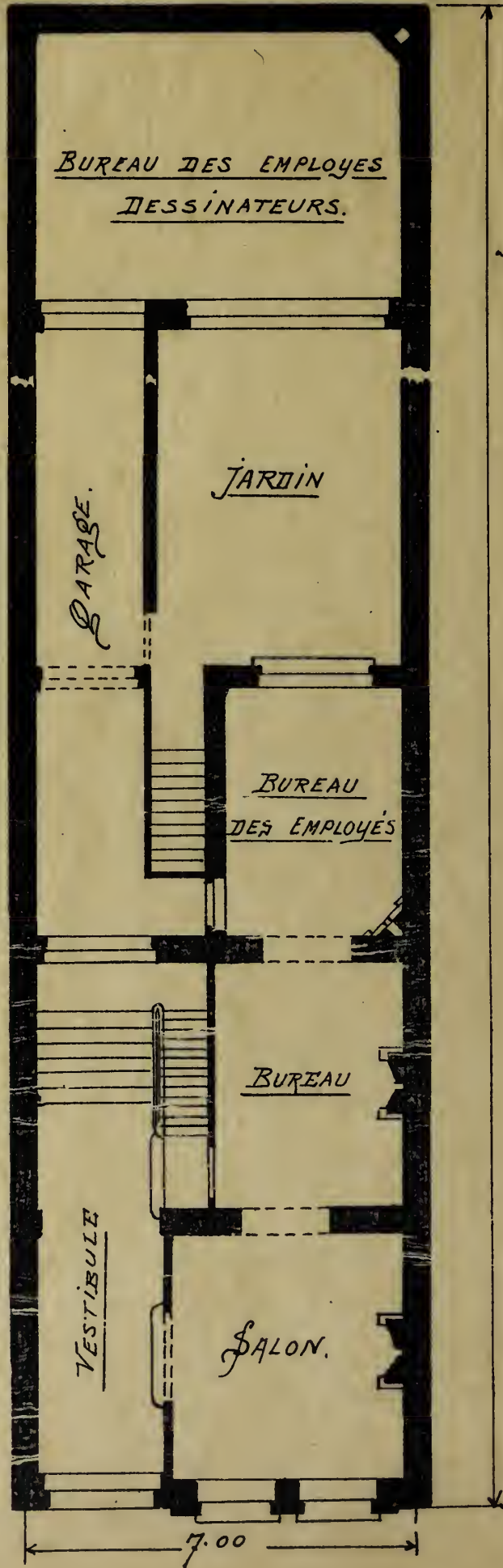

L'ARCHITECTE.

A. Rogy

Maison Moderne



Salmain, Editeur, Bruxelles.

Phototypie H. Bertels, Bruxelles.

Hôtel de M. Borgers, Avenue Van Volkem, 242, Forest-Bruxelles

ARCHITECTE : M. BORGERS

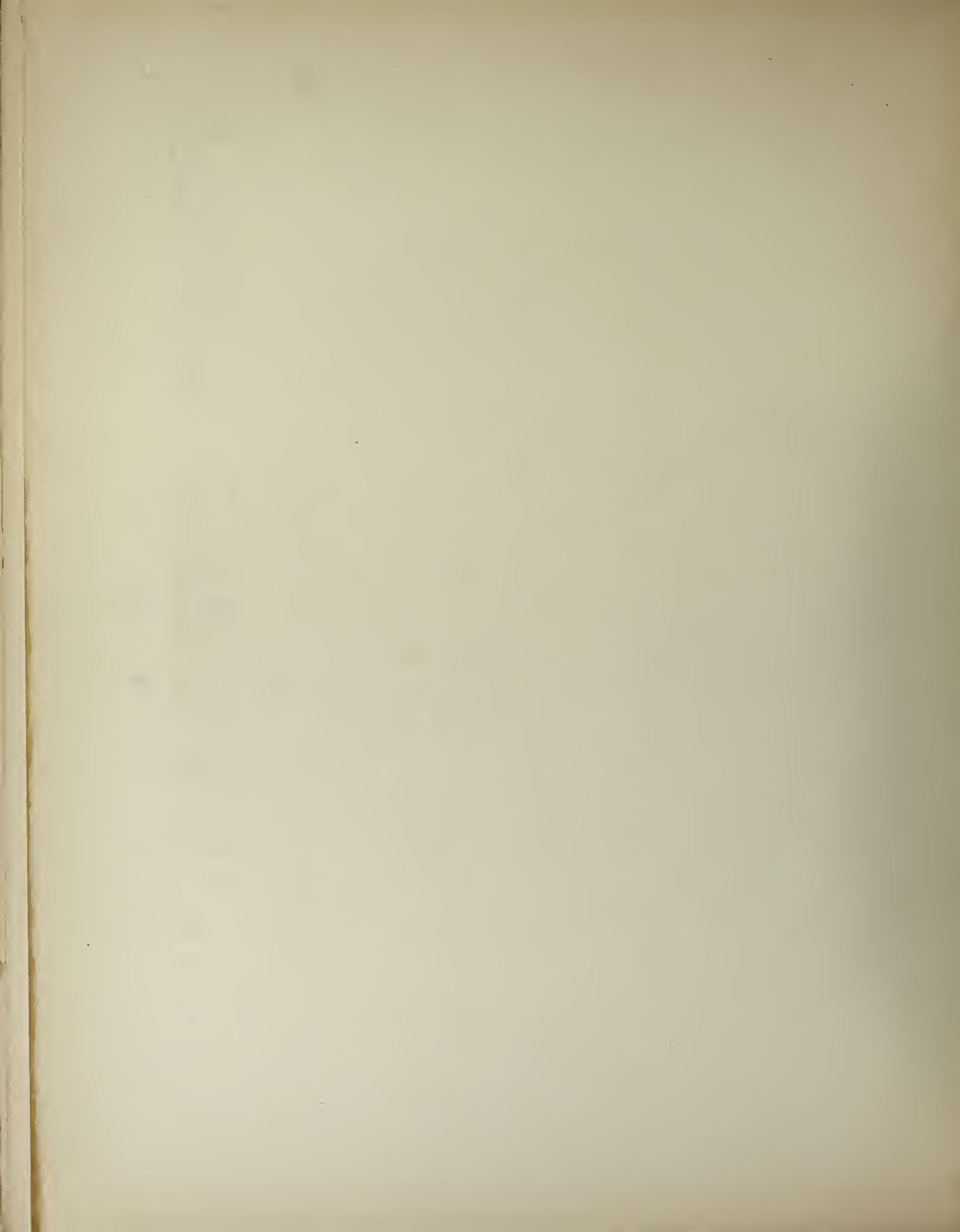

— PROPRIÉTÉ DE M^r X —

— BOULEVARD EMILE BOCKSTAELE N° 596 À LAEKEN —

— ECHELLE DE 1/100 —

— L'ARCHITECTE —

— RICHARD NEYBERGH. —

— REZ DE CHAUSSEE —

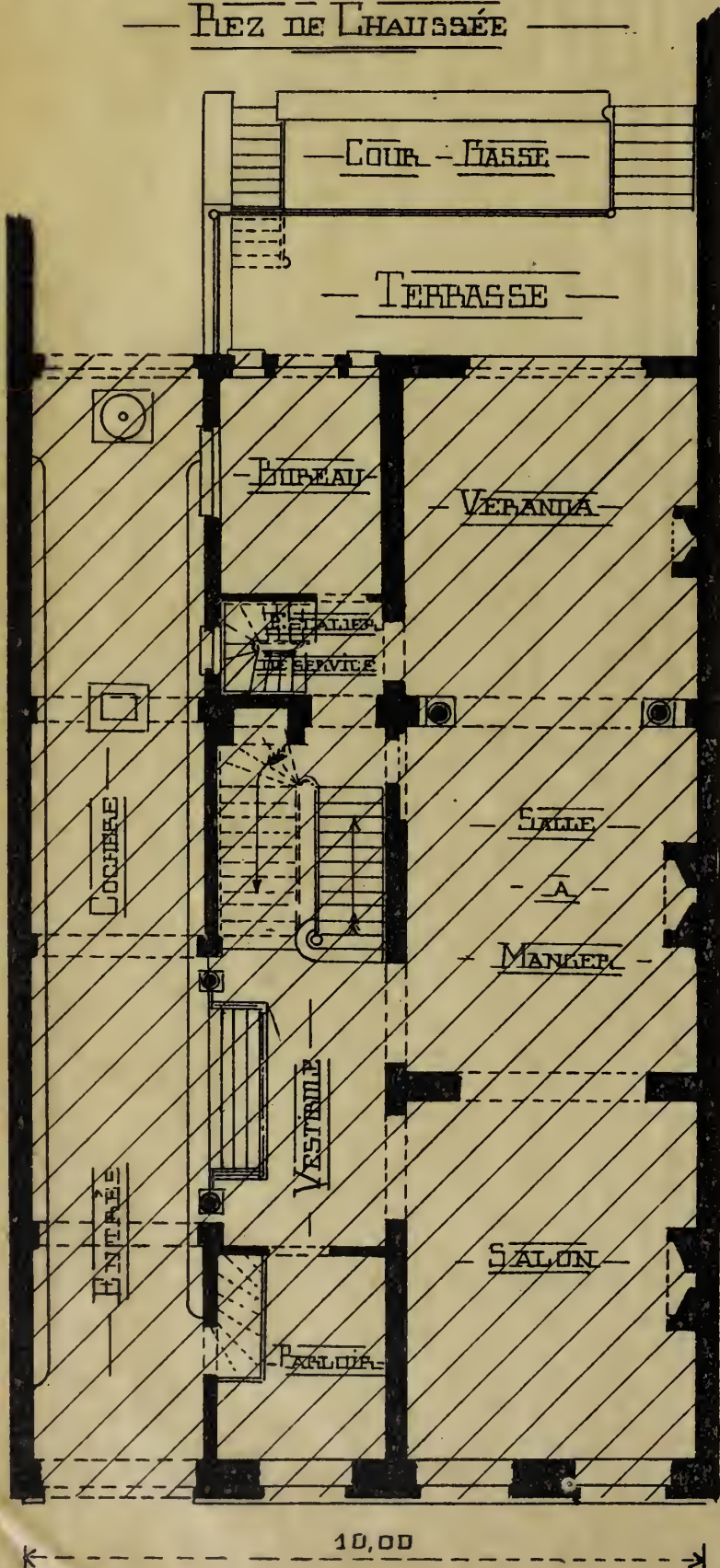

— PREMIER ETAGE —



Maison Moderne



Salmain, Editeur, Bruxelles.

Phototypie H. Bertels, Bruxelles

Propriété de M. X., Boulevard Emile Bockstaël, 594, Laeken-Bruxelles

M. RICHARD NEYBERGH, ARCHITECTE



Maison Moderne

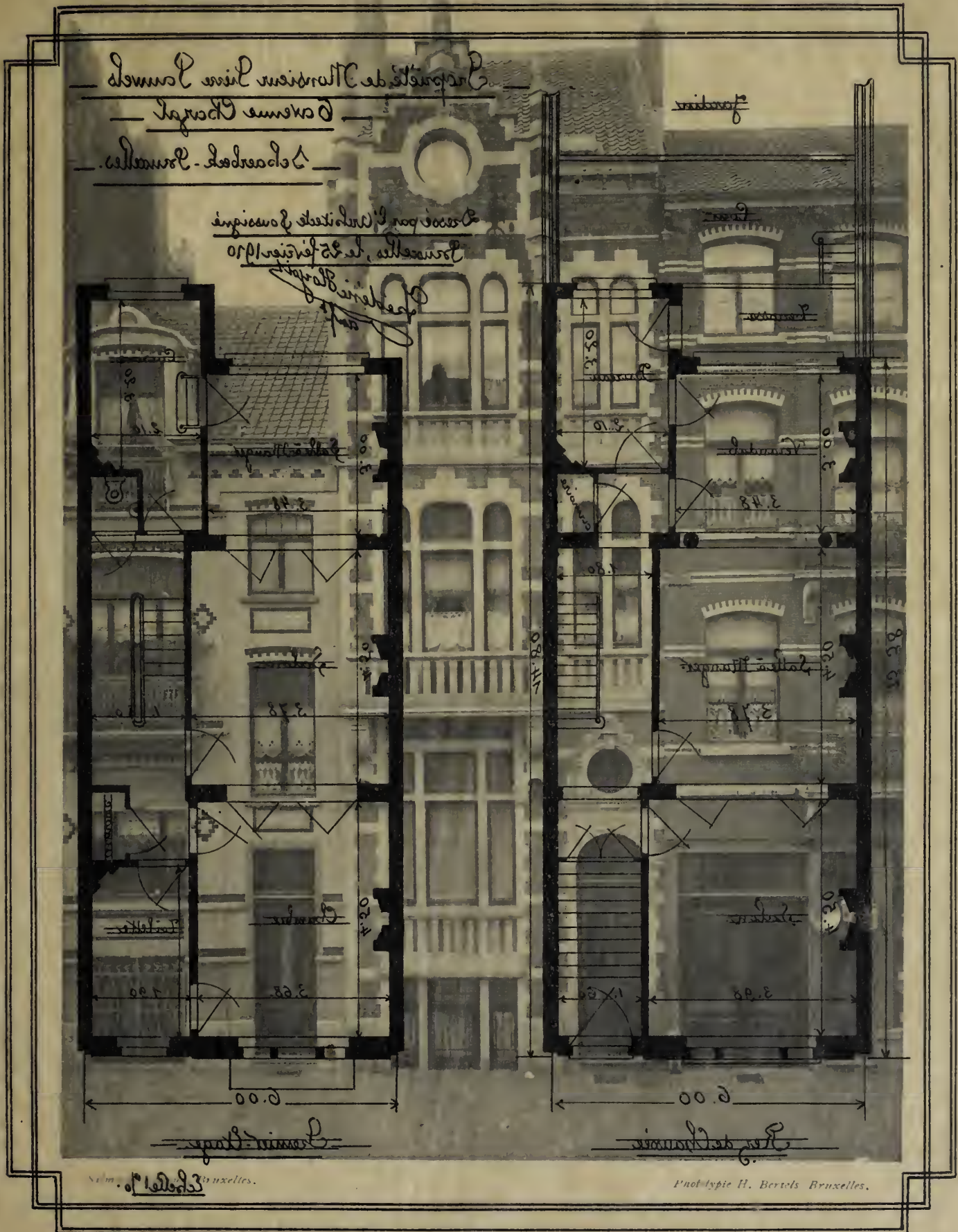

Propriété de M. Pierre Pauwels, 6, Avenue Chazal, Schaerbeek

ARCHITECTE : M F, HOYOIS

Propriété de Monsieur Pierre Pauwels

6 Avenue Charzal

Schaerbeek - Bruxelles.

Dessiné par l'Architecte Soussigné
Bruxelles, le 25 février 1910

F. Frédéric Horynski
arch.

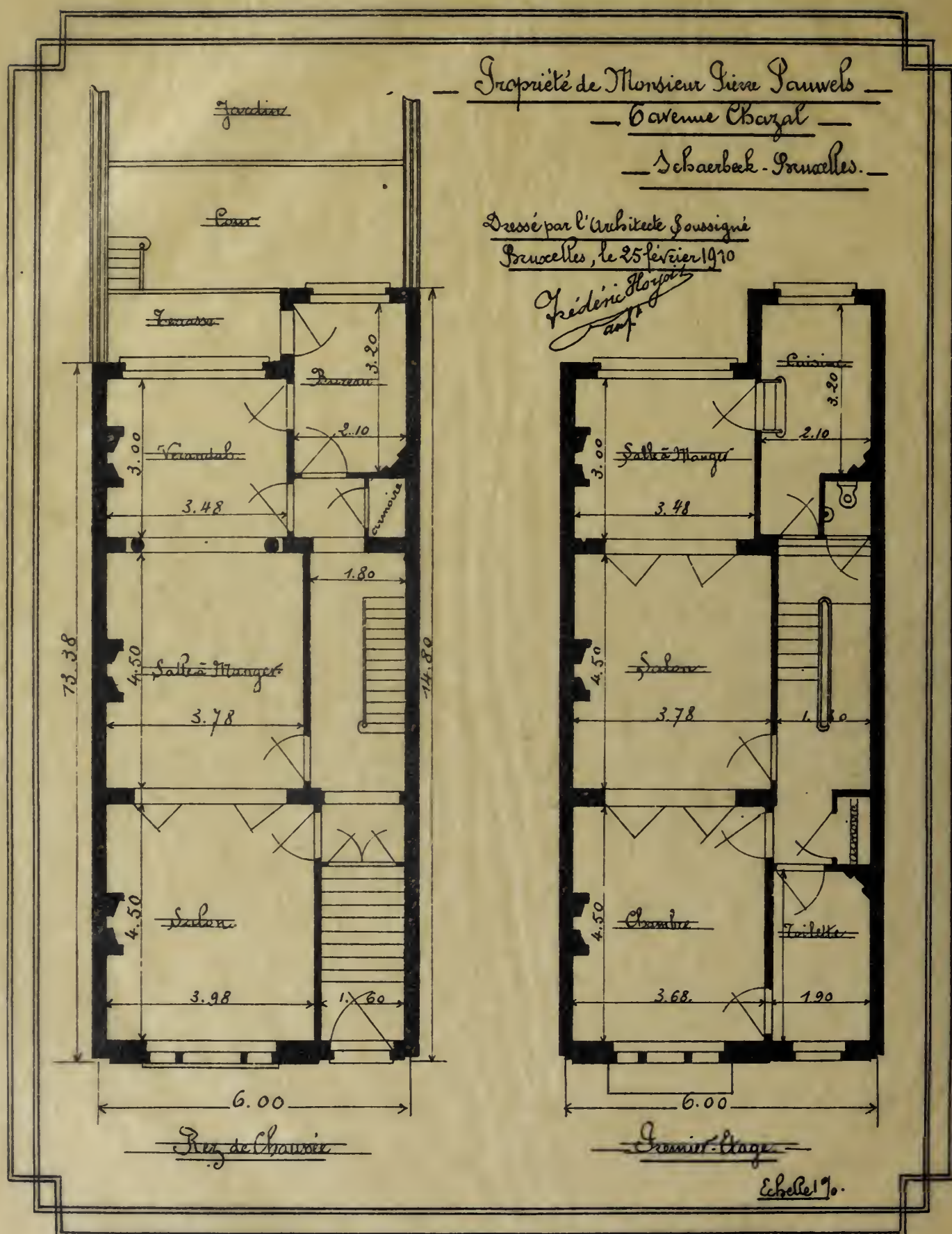

Rez de Chaussée

Premier Étage

Echelle 1/10.

Maison Moderne



Salmain, Editeur, Bruxelles.

Phototypie H. Bertels Bruxelles.

Propriété de M. Pierre Pauwels, 6, Avenue Chazal, Schaerbeek

ARCHITECTE : M. F. HOYOIS

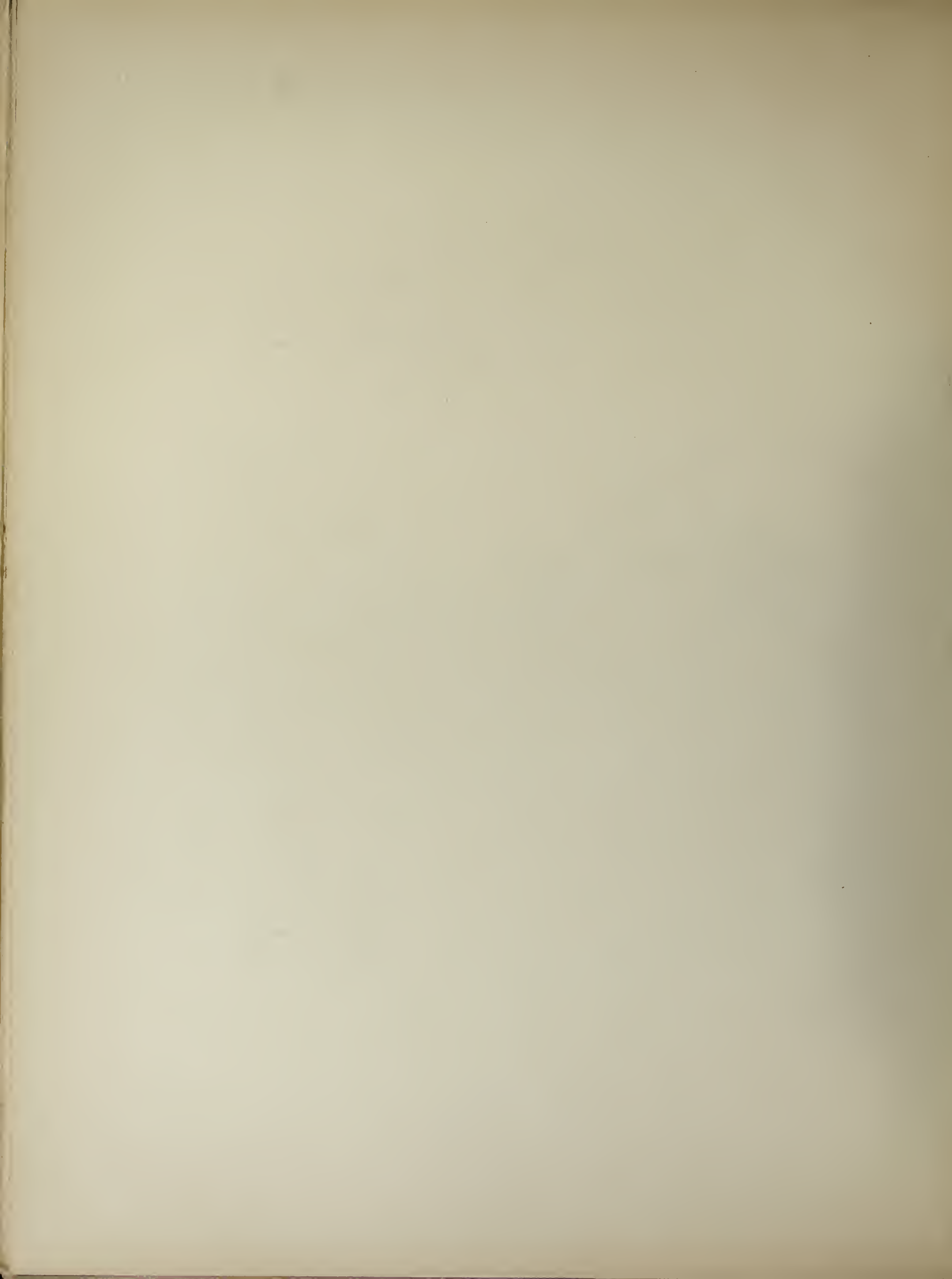

Maison Moderne

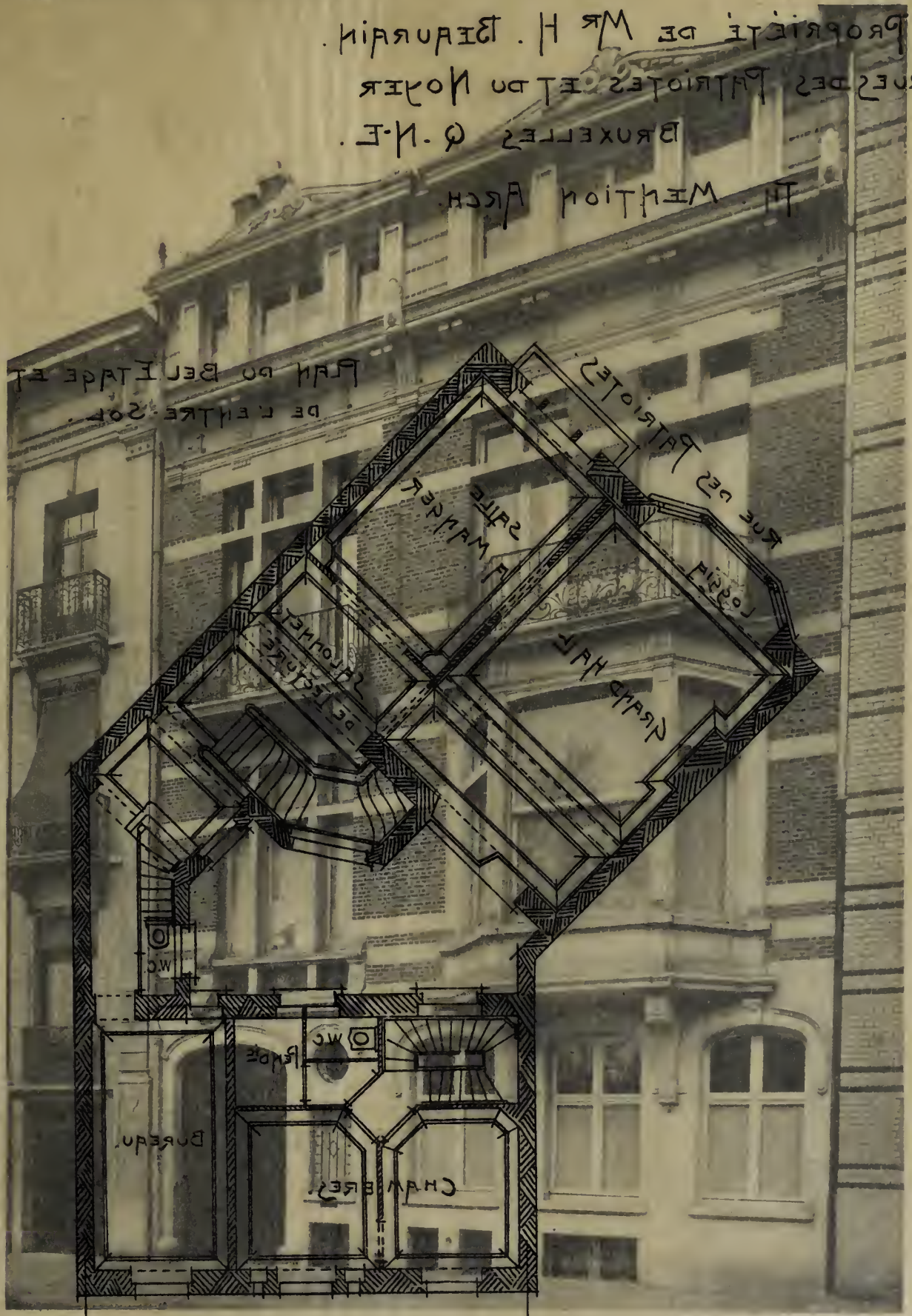

Salmain, Editeur, Bruxelles

Phototypie H. Bertels, Bruxelles

Rue du Noyer.

Propriété de M. H. Beurain, Rues des Palmiers et du Noyer, Bruxelles, N. E.

BRUXELLES : 0,008 par MÈTRE TH. MEUTION ARCHITECTE

PROPRIÉTÉ DE MR H. BEAURAIN.
RUES DES PATRIOTES ET DU NOYER
BRUXELLES Q.-N.-E.

TH. MENTION ARCH.

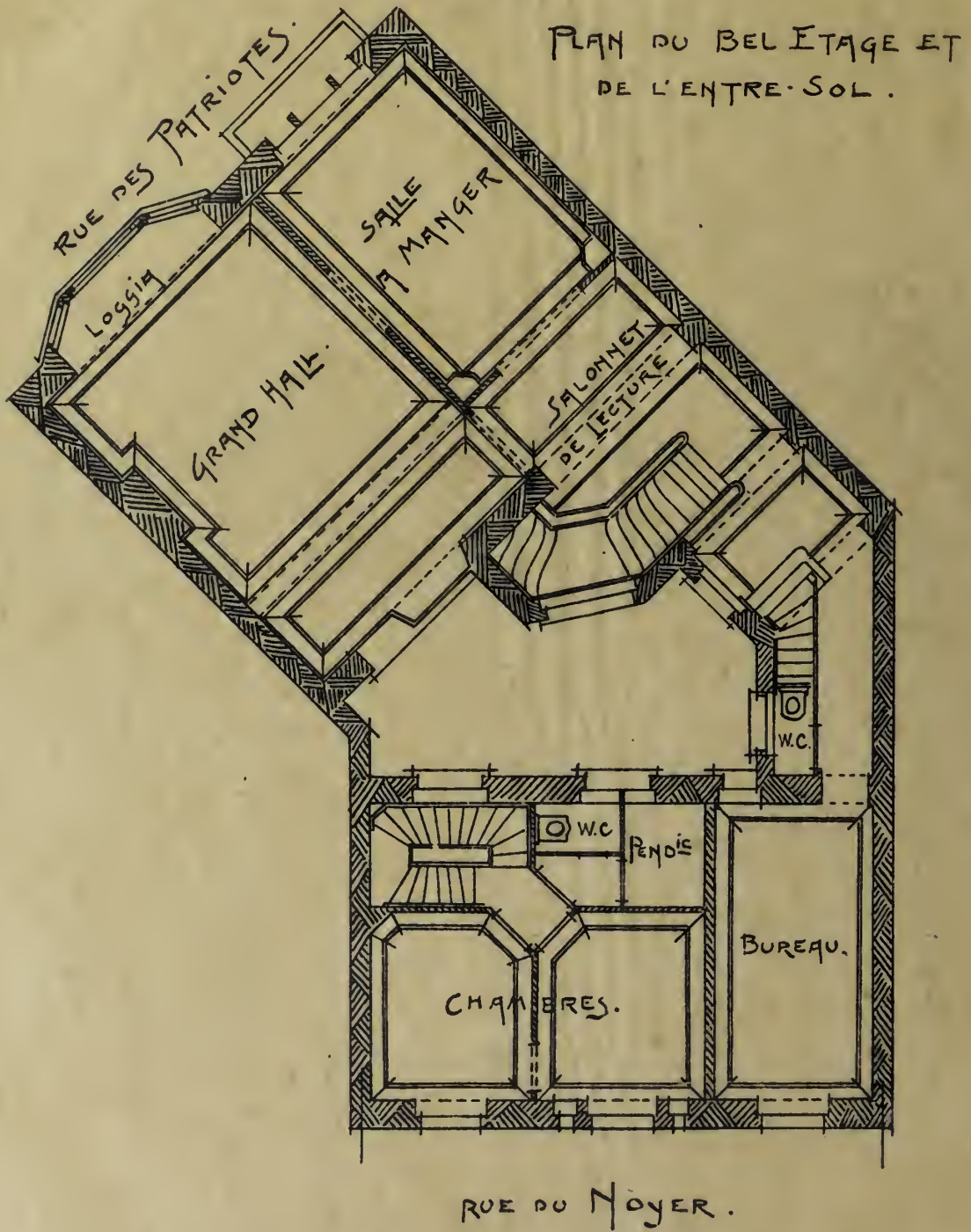

ECHELLE: 0.008 PR MÈTRE

Maison Moderne



Salmain, Editeur, Bruxelles

Phototypie H. Bertels, Bruxelles

Propriété de M. H. Beurain, Rues des Patriotes et du Noyer, Bruxelles, N. E.

M. TH. MEUTION, ARCHITECTE



Maison Moderne

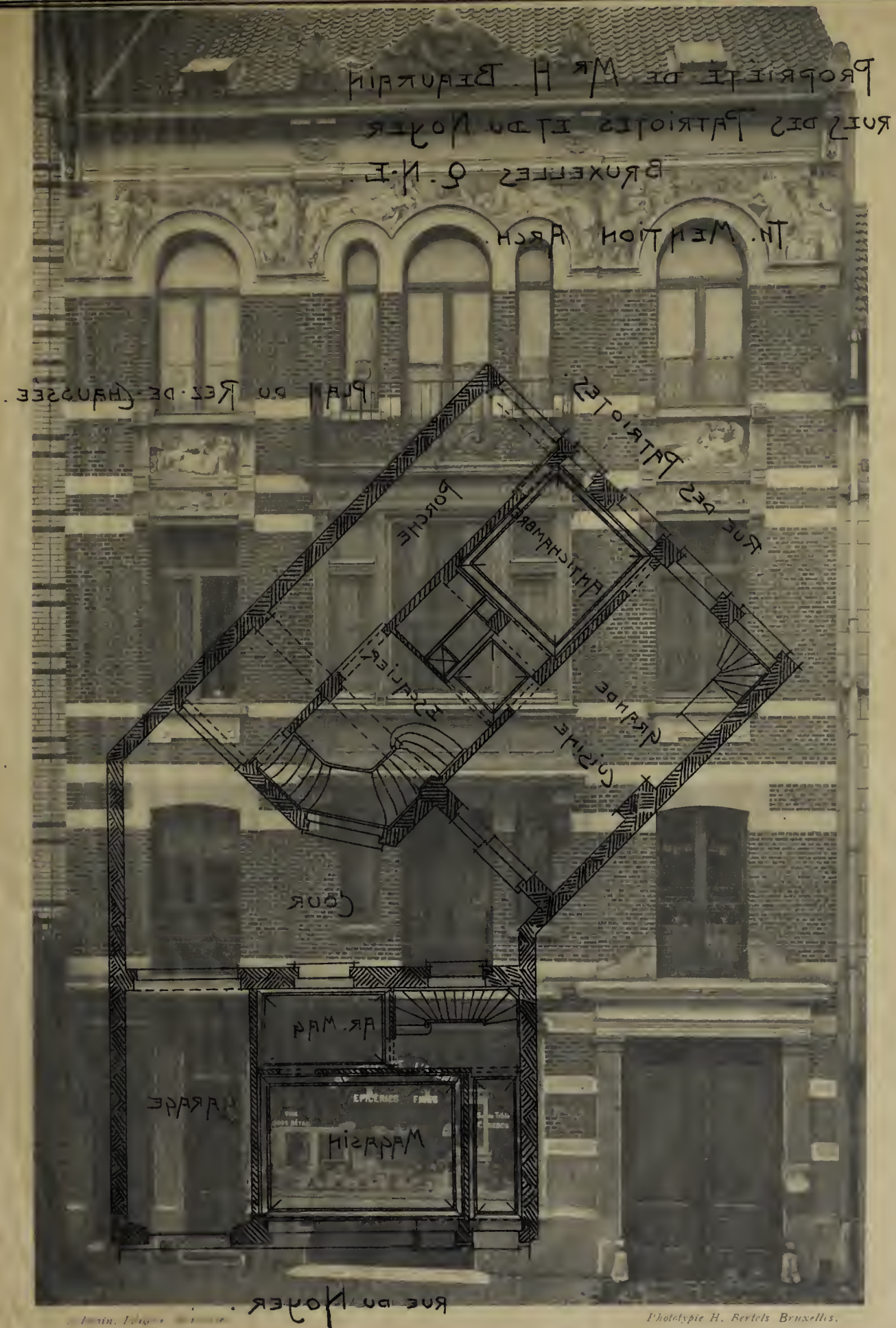

Rues des Patriotes et du Noyer, Bruxelles, N. E. 10°08' par MÈTRE.

PROPRIÉTÉ DE MR H. BEURAIN.
RUES DES PATRIOTES ET DU NOYER
BRUXELLES Q. N.-E.

TH. MENTION ARCH.

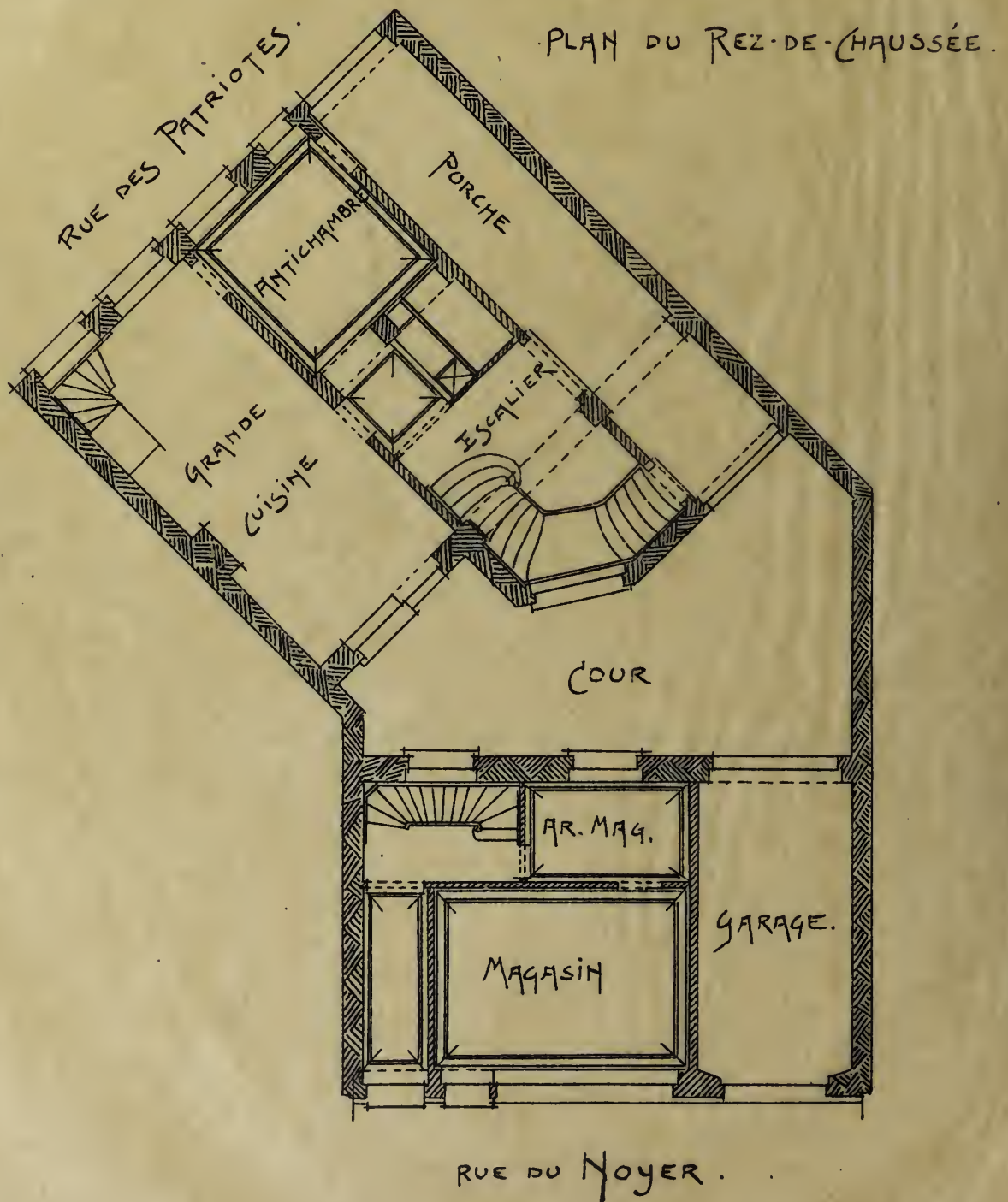

ECHELLE: 0.008 PR MÈTRE.

Maison Moderne



Salmain, Editeur, Bruxelles.

Phototypie H. Bertels Bruxelles.

Propriété de M. H. Beurain, Rues des Patriotes et du Noyer, Bruxelles, N. E.

M. TH. MEUTION, ARCHITECTE

COMBLES.

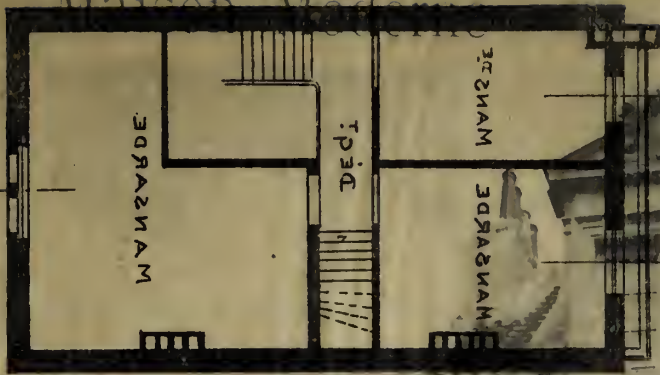

DEUXIEME ETAGE.



TROISIEME ETAGE.

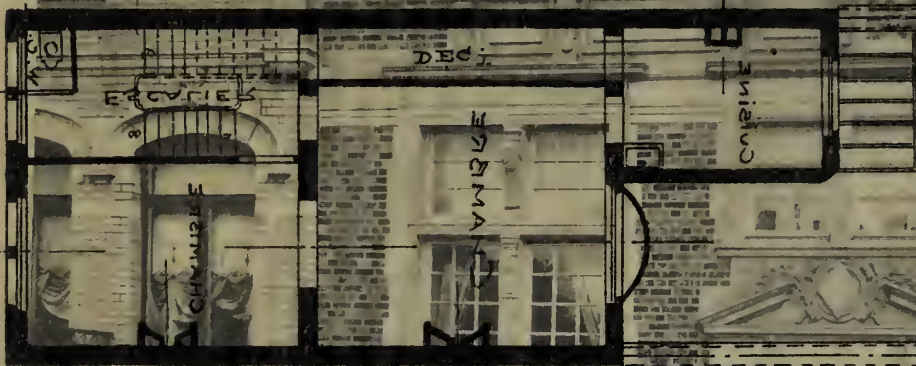

REZ DE CHAUSSEE.

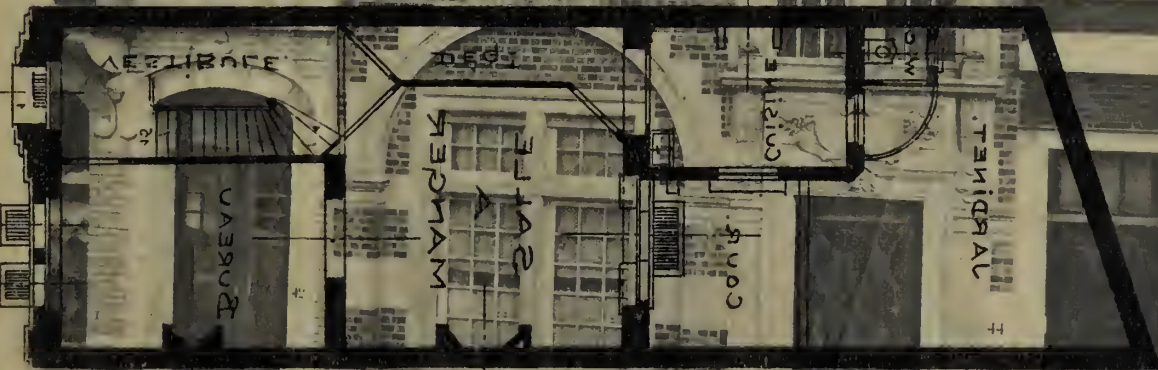

CAVES.

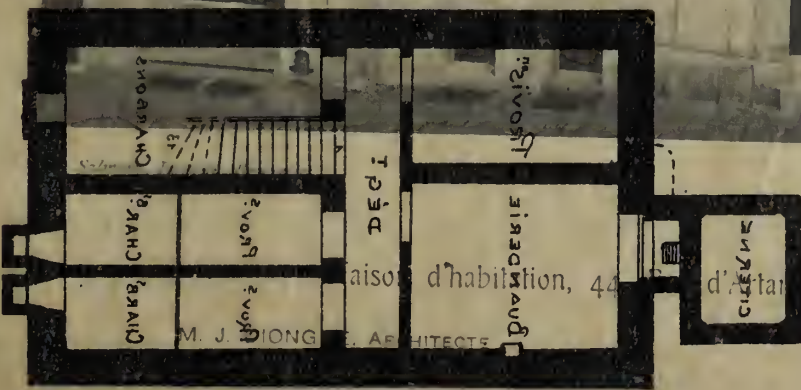

M. J. Talpe

ARCHITECTE.

С. ШАЕРБЕК.

. 44. МАТЯ Д ЗУР

МОІТАТИВАН Д МОІІАМ

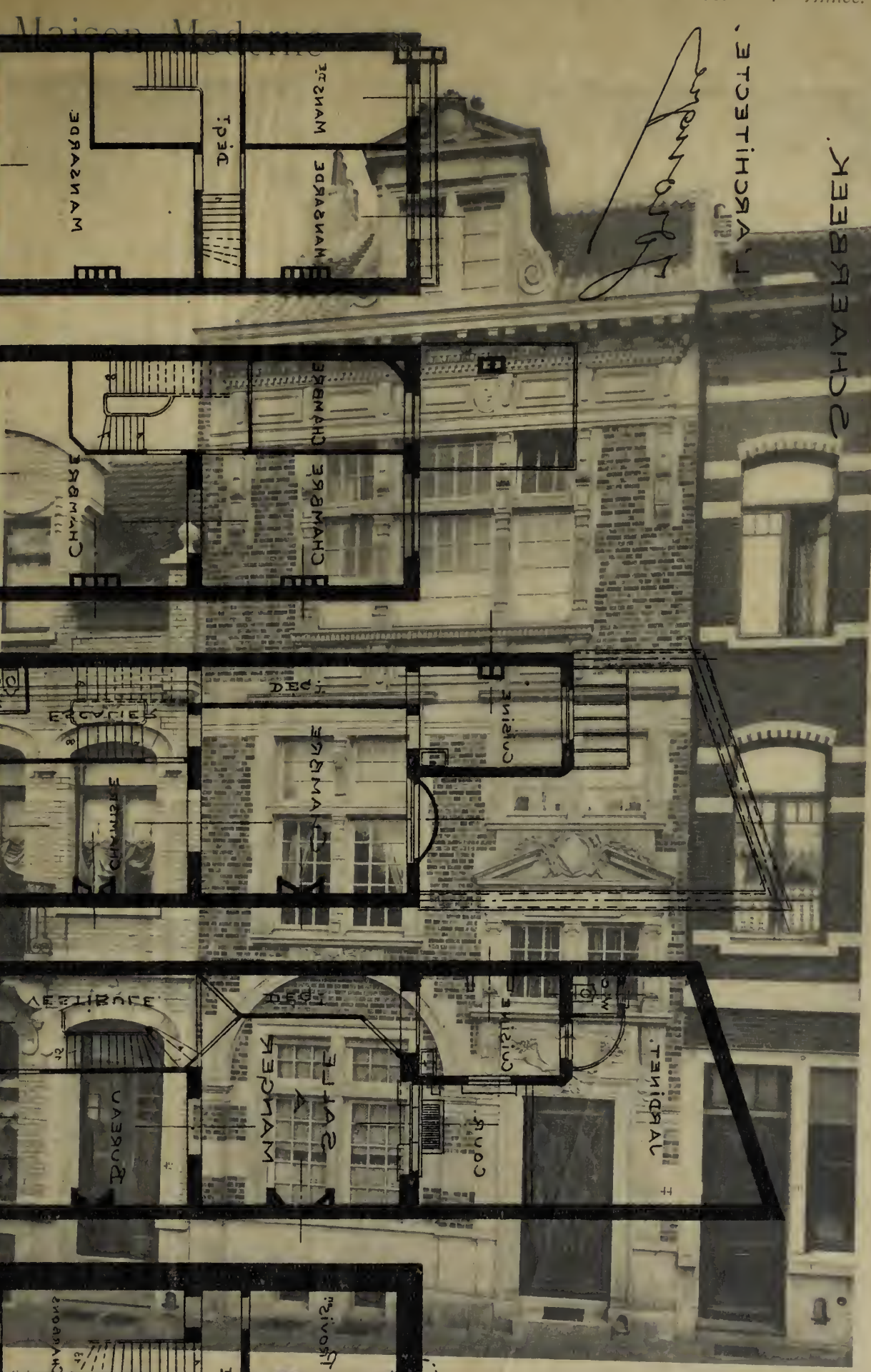

Phot. pie H. Bertels, Bruxelles.

Maison d'habitation, 44 Schaarbeek

M. J. TALPE, SCULPTEUR

ЕЩЕДНО ДЕ 0.002 Р. М.

ECHELLE DE 0.0075 P. M.

MAISON D'HABITATION
RUE ARTAN, 44.
SCHAERBEK.

L'ARCHITECTE,

J. Liongnere

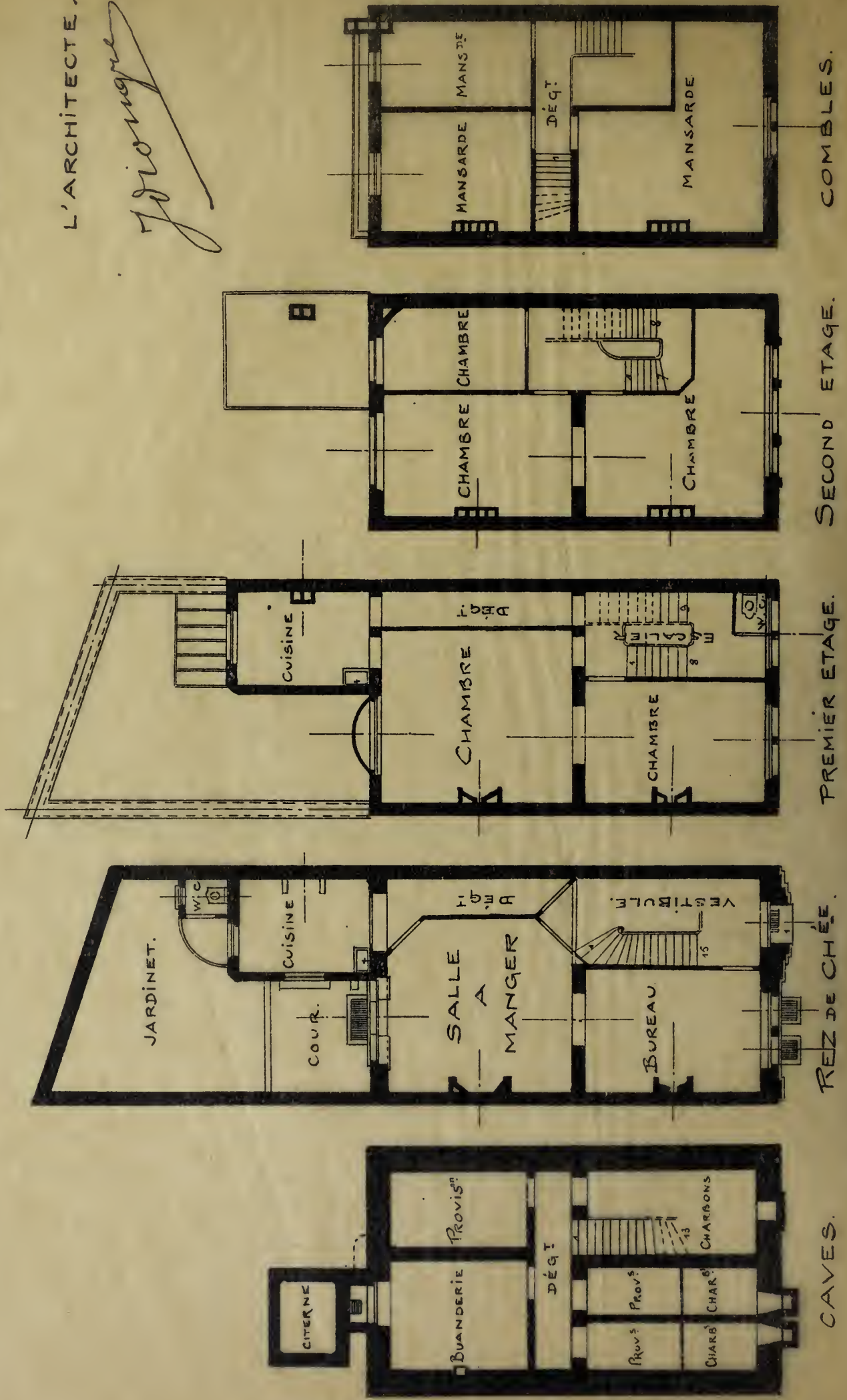

Maison Moderne



Salmain, Editeur, Bruxelles.

Phototypie H. Bertels, Bruxelles.

Maison d'habitation, 44, Rue d'Artan, Schaerbeek

M. J. DIONGRE, ARCHITECTE

M. J. TALPE, SCULPTEUR

Maison Moderne

Propriété de M. Alphonse Desmet, 141 Boulevard de la Woluwe, Bruxelles

M. A. GOOVAERTS ARCHITECTE



Architecte M. A. GOOVAERTS

Propriétaire M. ALPHONSE DESMET

Propriété de M. Alphonse Desmet, 141 Boulevard de la Woluwe, Bruxelles

M. A. GOOVAERTS ARCHITECTE

Échelle 1/100

Propriété de Monsieur Alph. Desmet,

141, Boulevard Lambert, Schaerbeek.

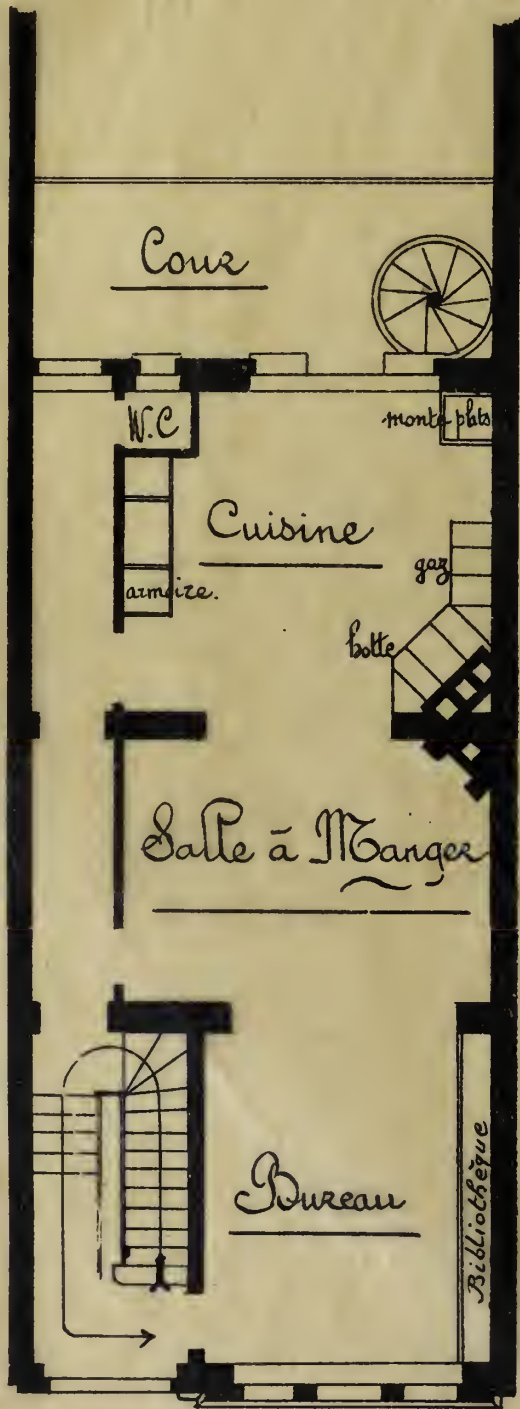

Rez-de-Chaussée

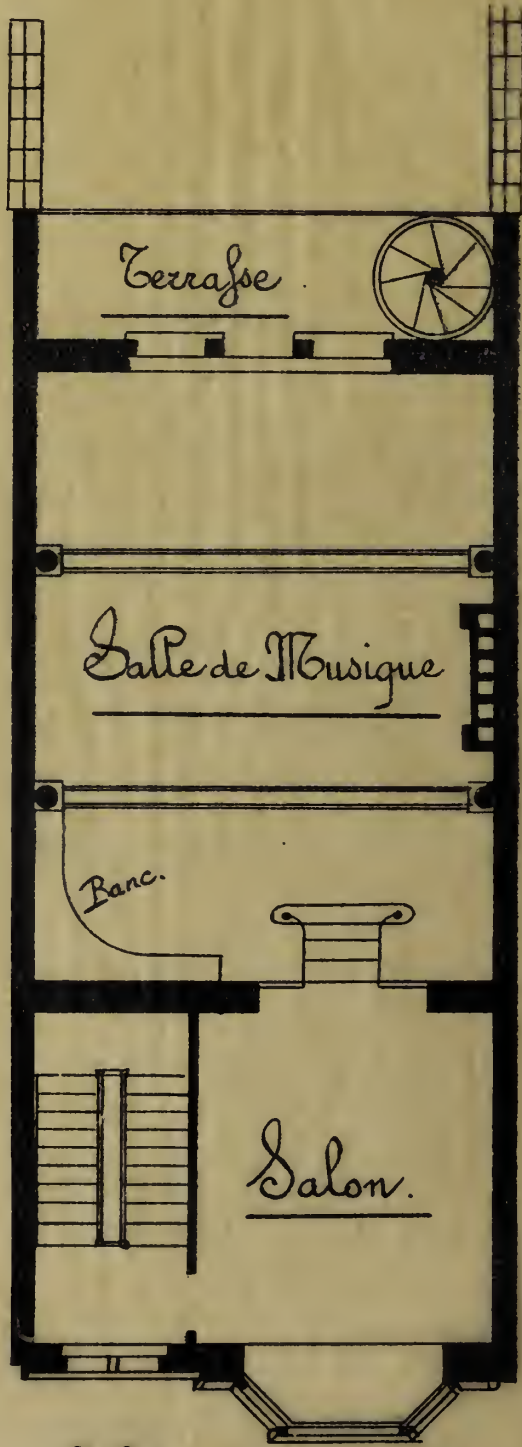

1er Étage

L'Architecte

Echelle 0,01 p.c.

J. Goovaerts

Maison Moderne



Salmain, Editeur, Bruxelles.

Phototypie H. Bertels, Bruxelles.

Propriété de M. Alph. Desmet, 141, Boulevard Lambermont, Schaerbeek

M. A. GOOVAERTS, ARCHITECTE

Maison Moderne

PROPRIÉTÉ DE MONSIEUR G. VAN DE WALLE
AVENUE DE TERVUREN N. 282
BRUXELLES

ÉCHELLE 0.008 R.M.

En tout-à-fait, toutes les
parties, colonnes et escaliers
à l'extérieur, ont été conçus et
construits par M. G. Van de
Walle, architecte, pour
Monsieur G. Van de Walle, et
pour son épouse, Madame
M. G. Van de Walle.

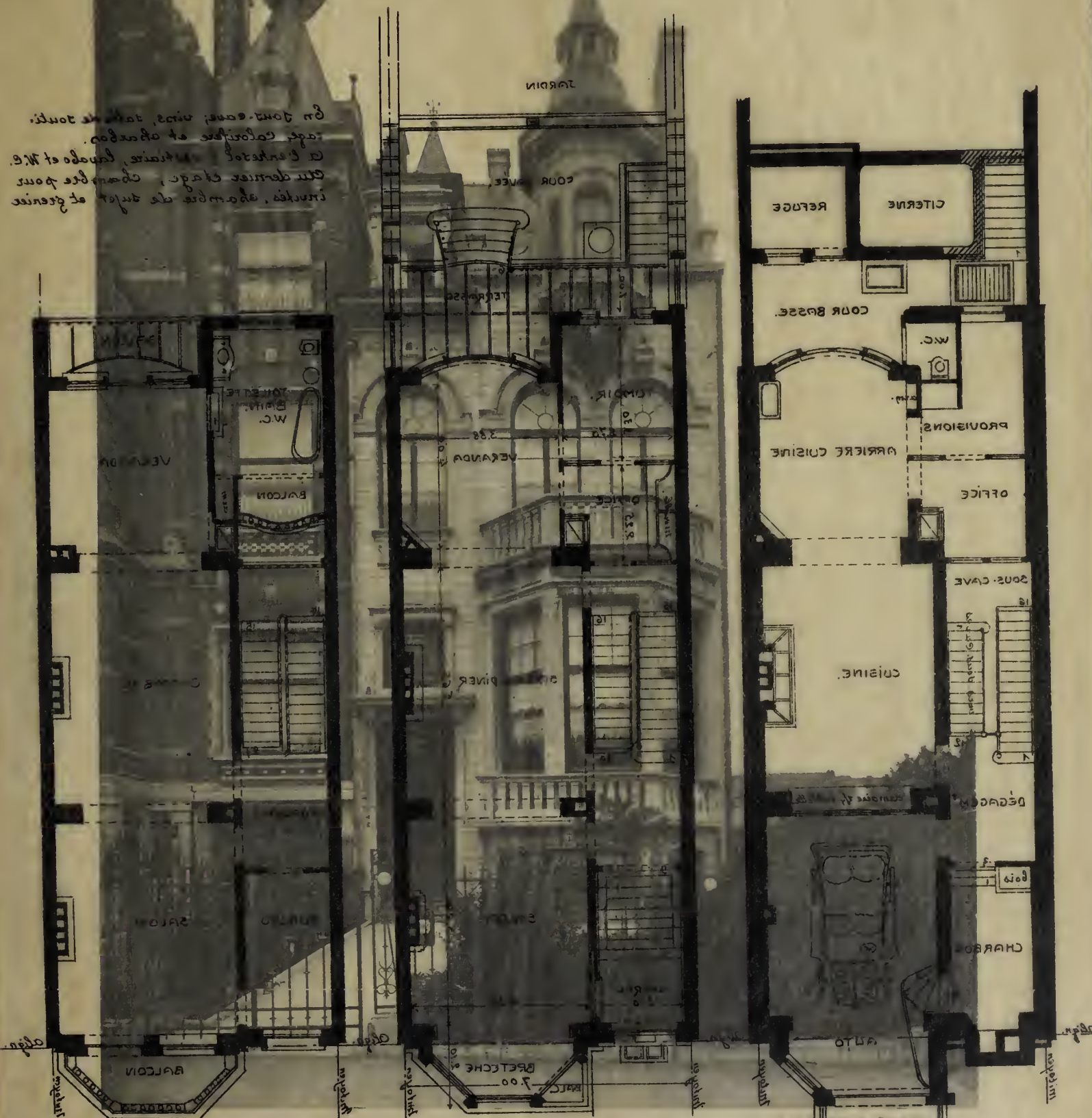

Samuel L'Éclair, Bruxelles.

Phot. P. J. Van der B...

PROPRIÉTÉ DE MONSIEUR G VAN DE WATTYNE
 AVENUE DE TERVUEREN n°262
 BRUXELLES : WOLUWE S.P.

Neitj nets d'Guisé
 ECHELLE 0.008 P.M.

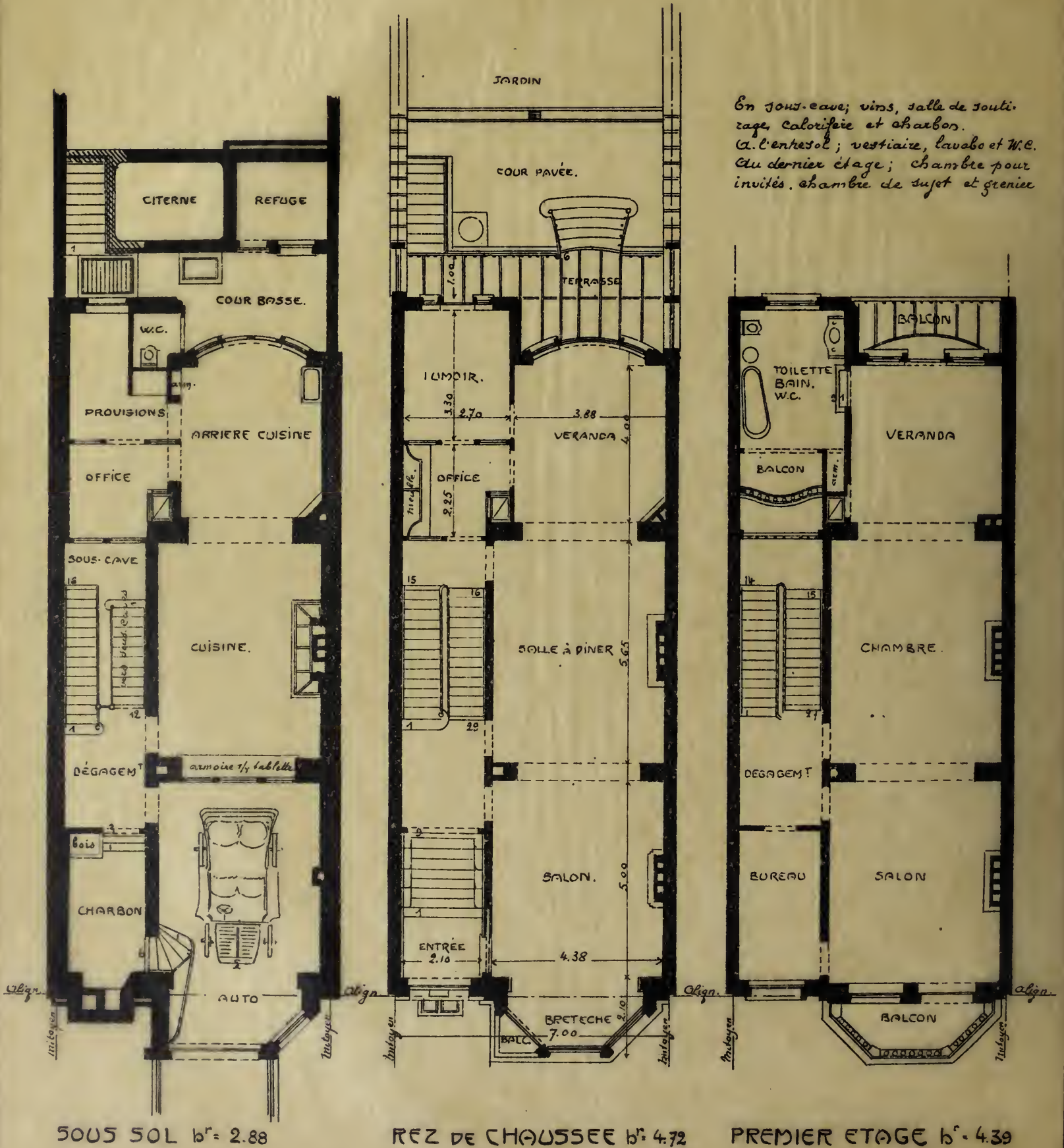

Maison Moderne



Salmain, Editeur, Bruxelles.

Phototypie H. Bertels, Bruxelles.

Propriété de M. G. Van de Wattyne, 262, Avenue de Tervueren, Bruxelles-Woluwe-S.-P.

MM. NEIRYNCK & D'OURS, ARCHITECTES

Propriété de Monsieur A. Goovaerts,

rue Beckers, 27, Etterbeek.

L'Architecte: A. Goovaerts

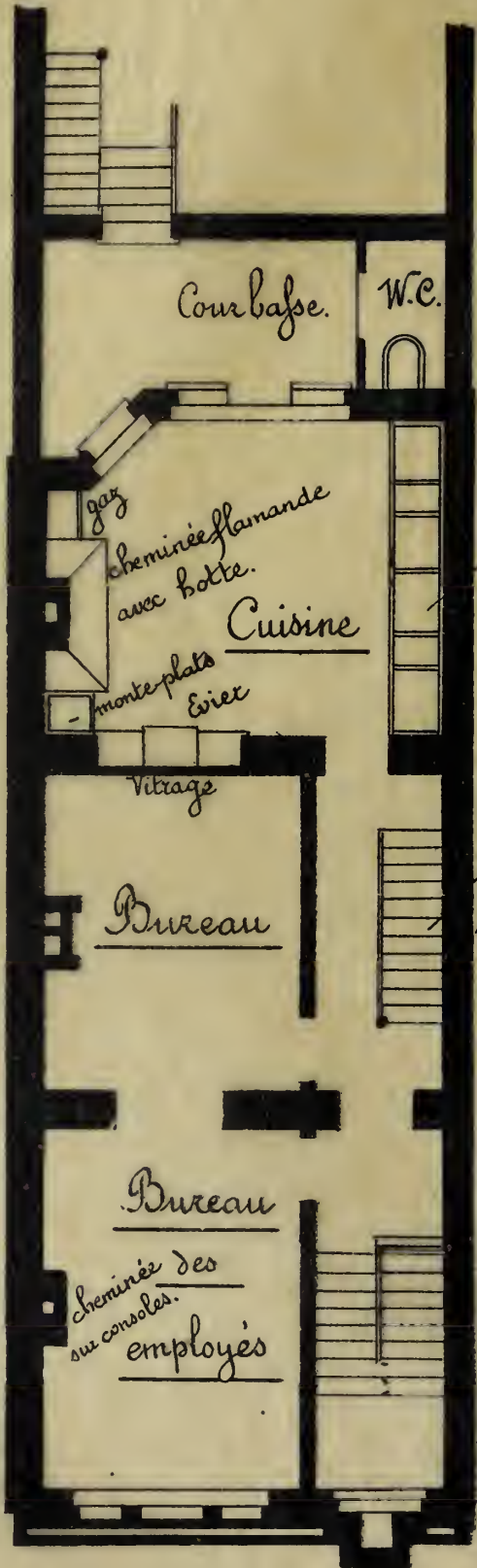

Sous-sol.

Rez-de-chaussée.

Echelle: 0,01 p.c.

Maison Moderne



Salmain, Editeur, Bruxelles.

Phototypie H. Bertels, Bruxelles.

Propriété de l'Architecte A. Goovaerts, 27, Rue Beckers, Etterbeek-Bruxelles



Maison Moderne

PROPRIÉTÉ DE M^r JOS. DE JONID.

13 AVENUE DEMOLDER A SCHAEERBEEK.

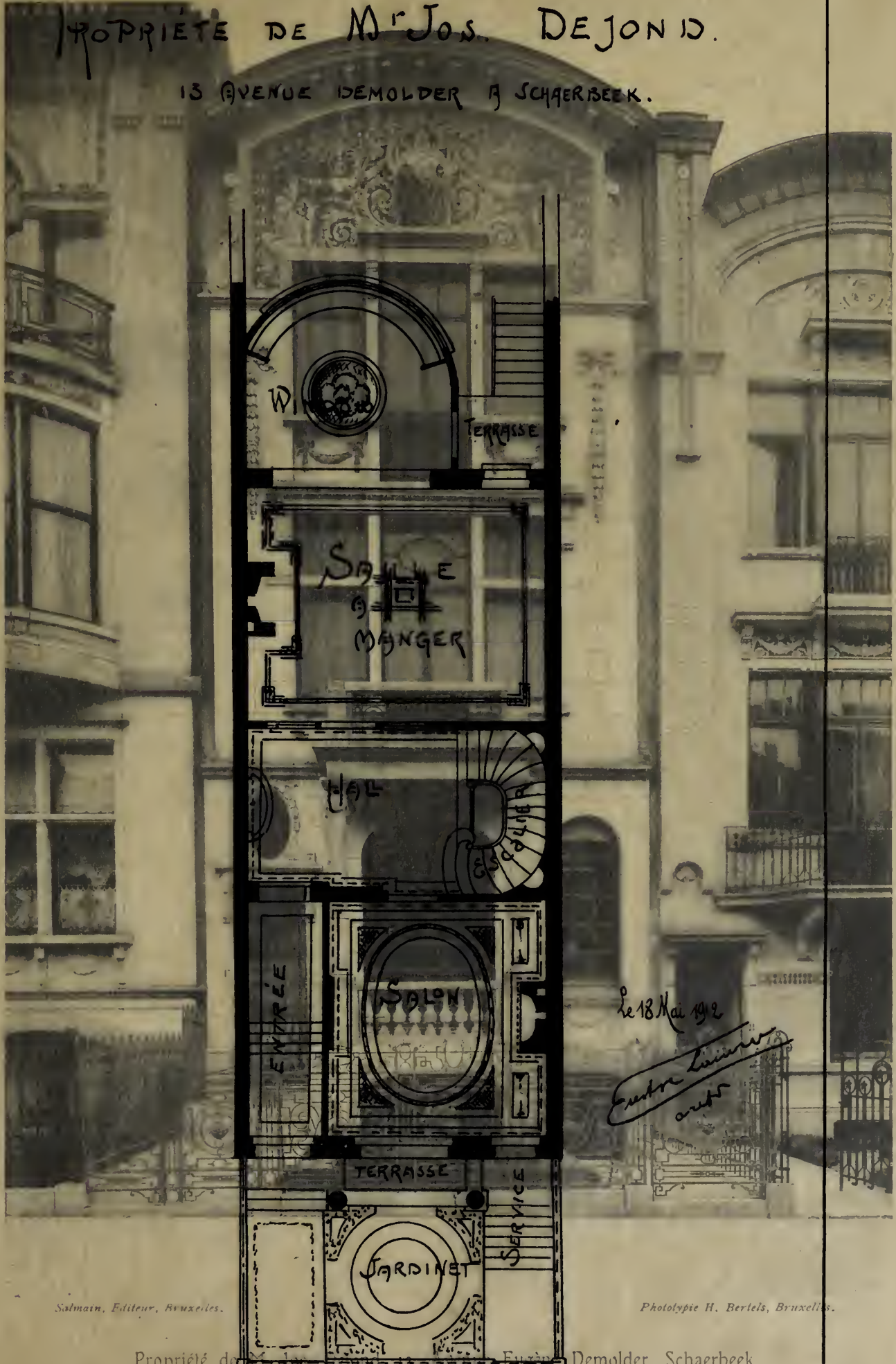

Le 18 Mai 192
Eugène Laine
archt

Salmain, Editeur, Bruxelles.

Phototypie H. Berlels, Bruxelles.

Propriété de M. Jos. De Jonid. - Eugène Demolder, Schaerbeek

M. LEEMANS, ARCHITECTE

PROPRIÉTÉ DE M. JON. DE JON.

13 AVENUE DEMOLIER A SCHERBEEK.

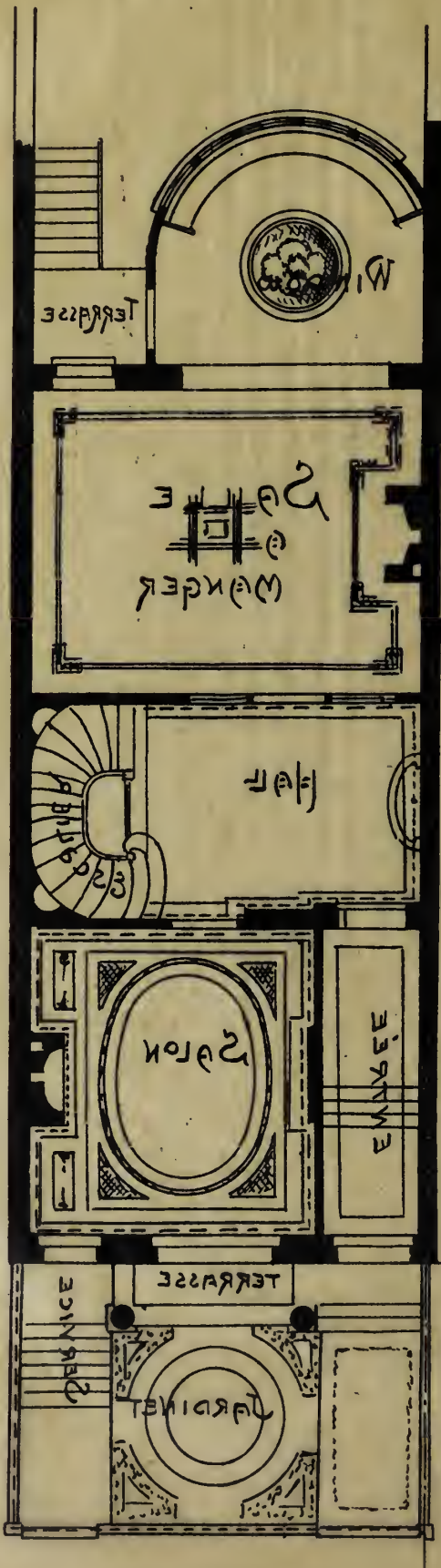

Handwritten notes:
le 18 Mars 1892
M. J. Jon.
Sch.

Maison Moderne



Salmain, Editeur, Bruxelles.

Phototypie H. Bertels, Bruxelles.

Propriété de M. Jos. Dejong, 13, Avenue Eugène Demolder, Schaerbeek

M. LEEMANS, ARCHITECTE



PROPRIÉTÉ DE MONSIEUR DENIES
AVENUE DES KLAUWAERT N. 26
BRUXELLES: IXLLES.

Maison Moderne

Maison Moderne

ÉCHELLE 0.008.911

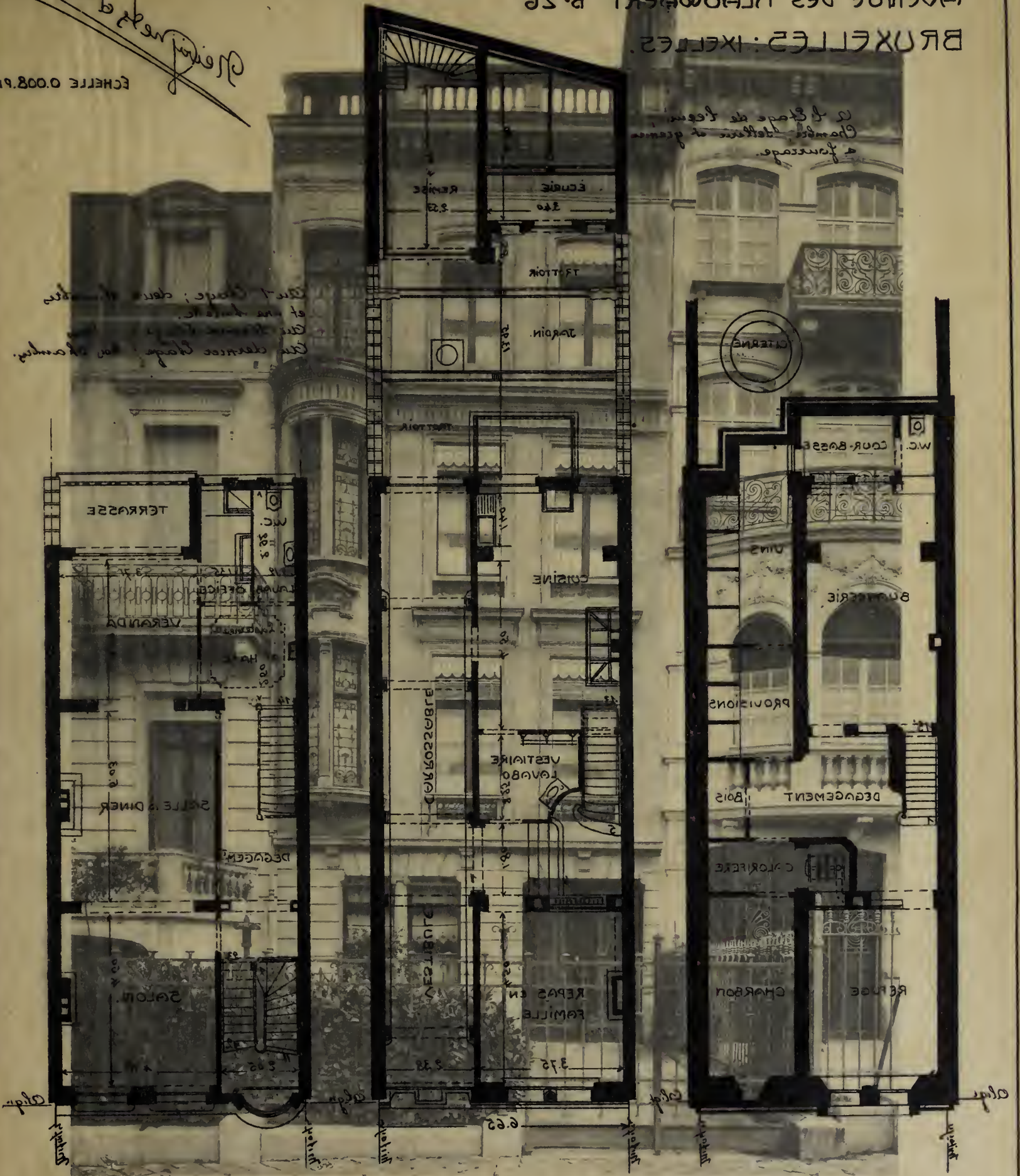

Salmay, Éditeur, Bruxelles

Phototypie H. Bertels, Bruxelles.

2012-201 P = 5.34
RÉS DE CHAUSSÉE P = 350
BET-ÉTAPE P = 3.82
Propriété de M. J. Denies, 26, Avenue des Klauwaert, Bruxelles

PROPRIÉTÉ DE MONSIEUR J DENIES
 AVENUE DES KLAUWAERT N° 26
 BRUXELLES: IXELLES.

Meirynets d'Our
 ECHELLE 0.008.PM.

*1. Etage de l'écurie;
 Chambre, sellerie et grenier
 à fourrage.*

*Au 1. Etage; deux chambres
 et une toilette.
 Au second Etage; idem
 Au dernier Etage; trois chambres.*

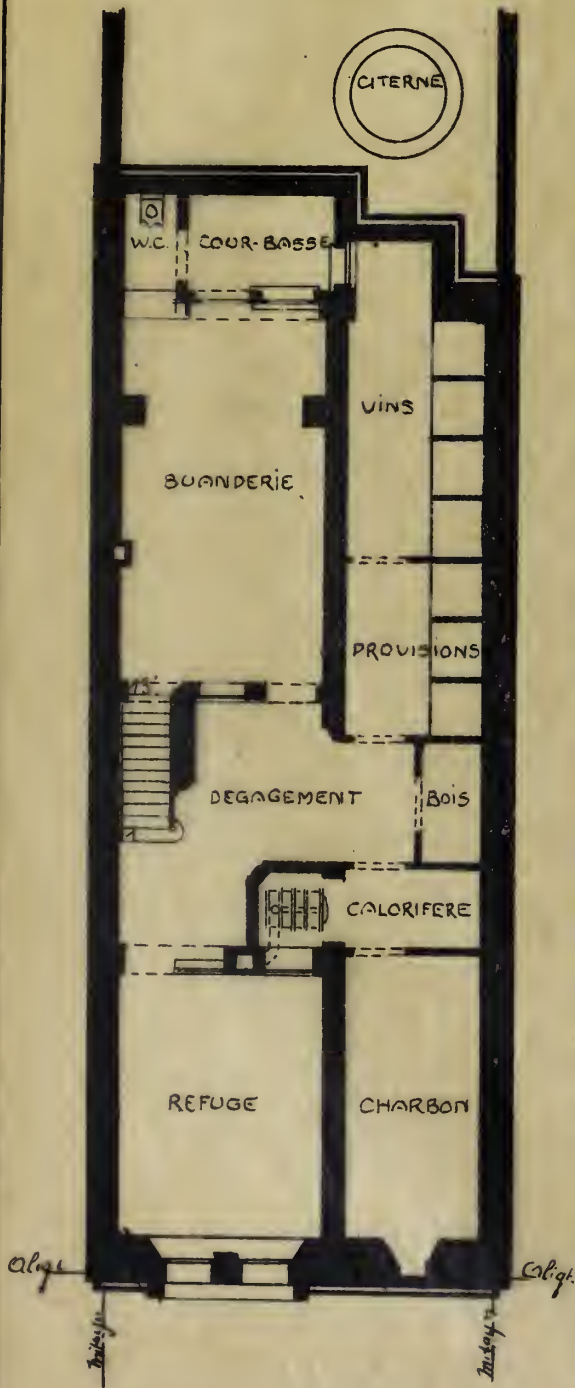

SOUS-SOL h = 2,34.

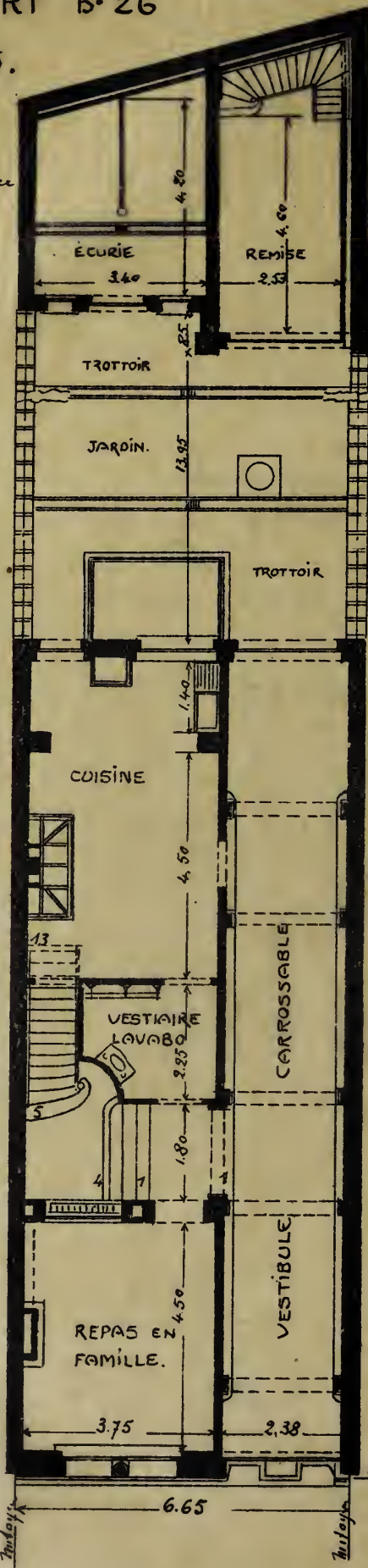

REZ DE CHAUSSEE h = 3,20

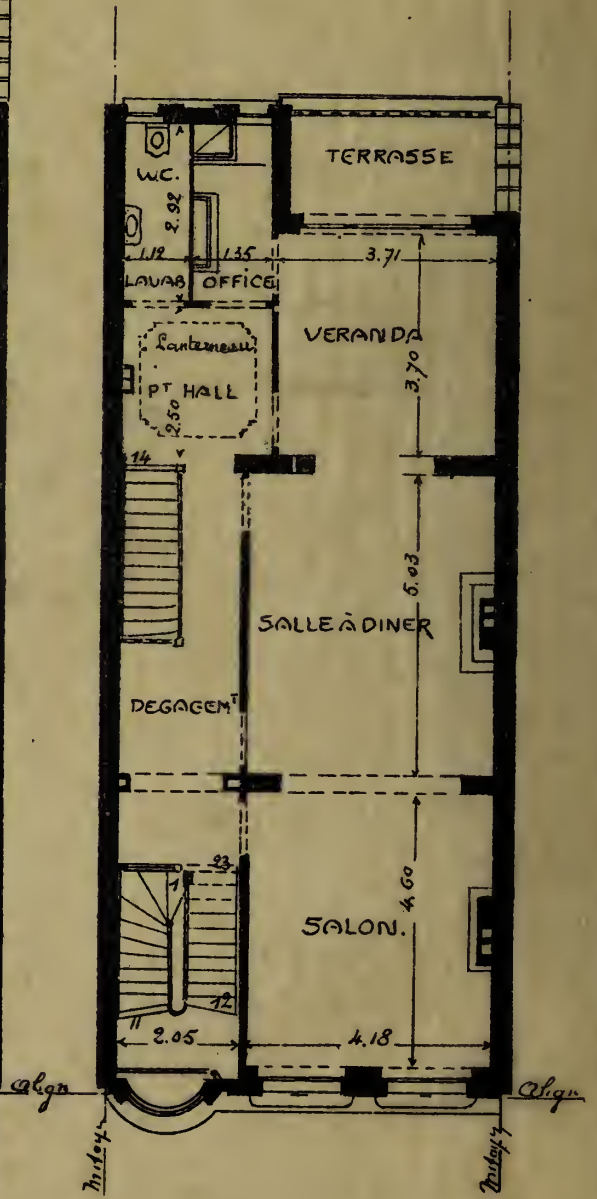

BEL-ETAGE h = 3,85.

Maison Moderne



Salmain, Editeur, Bruxelles.

Phototypie H. Bertels, Bruxelles.

Propriété de M. J. Denies, 26, Avenue des Klauwaert, Bruxelles

MM. NEIRYNCK & D'OURS, ARCHITECTES



Maison Moderne

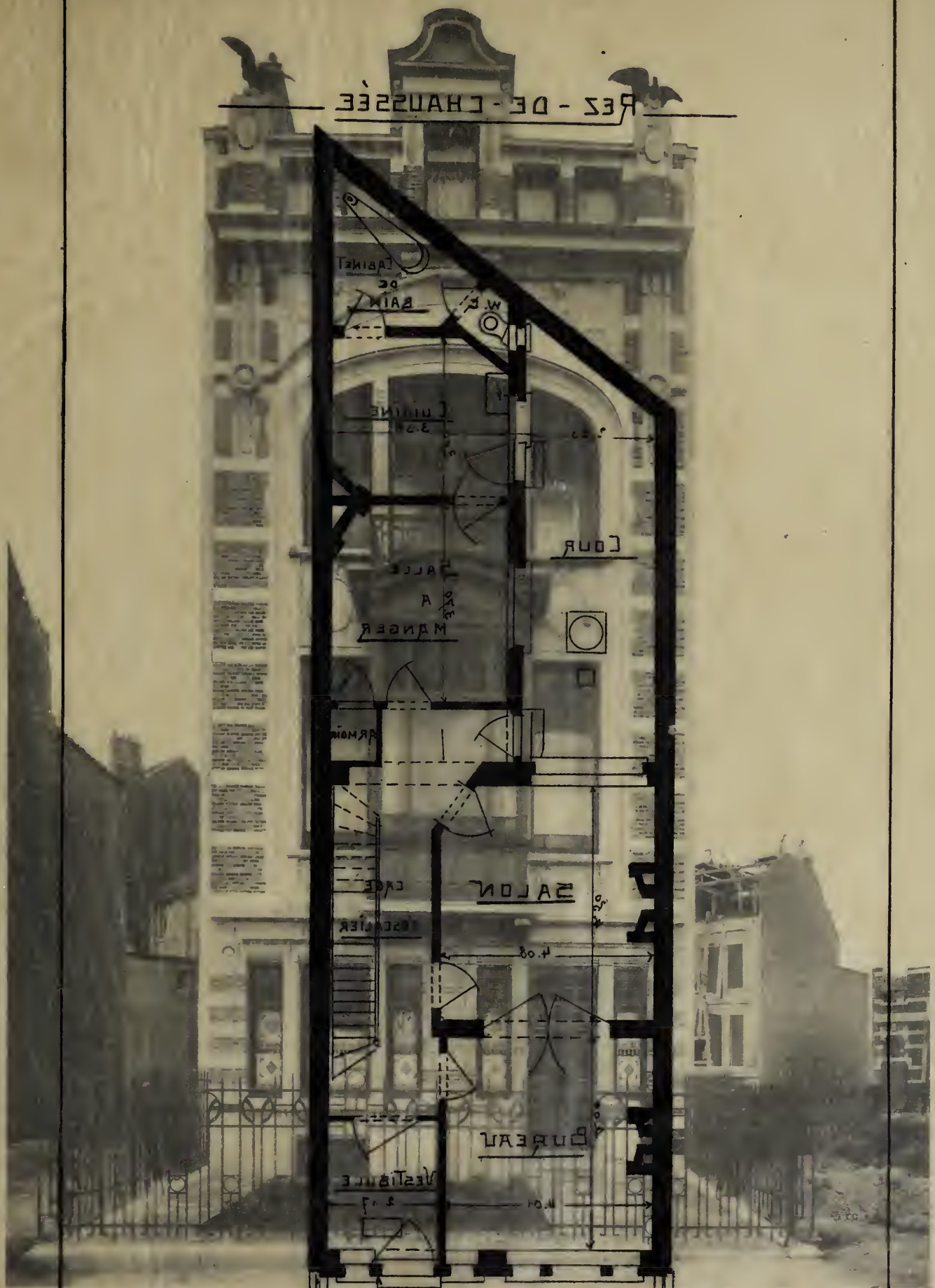

REZ - DE - CHAUSSEE

COUR

MANGER

SALON

BUREAU

Vestibule

Escalier

Café

Armoire

Cuisine

Bain

W.C.

Salmun Fauteur, Bruxelles

Phototypie H. Bertels, Bruxelles.

Propriété de l'Architecte Lauwers, 152^{me} Avenue Eug. De Molder, Schaerbeek

JARDINET

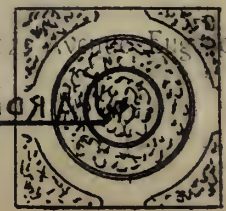

REZ - DE - CHAUSSEE

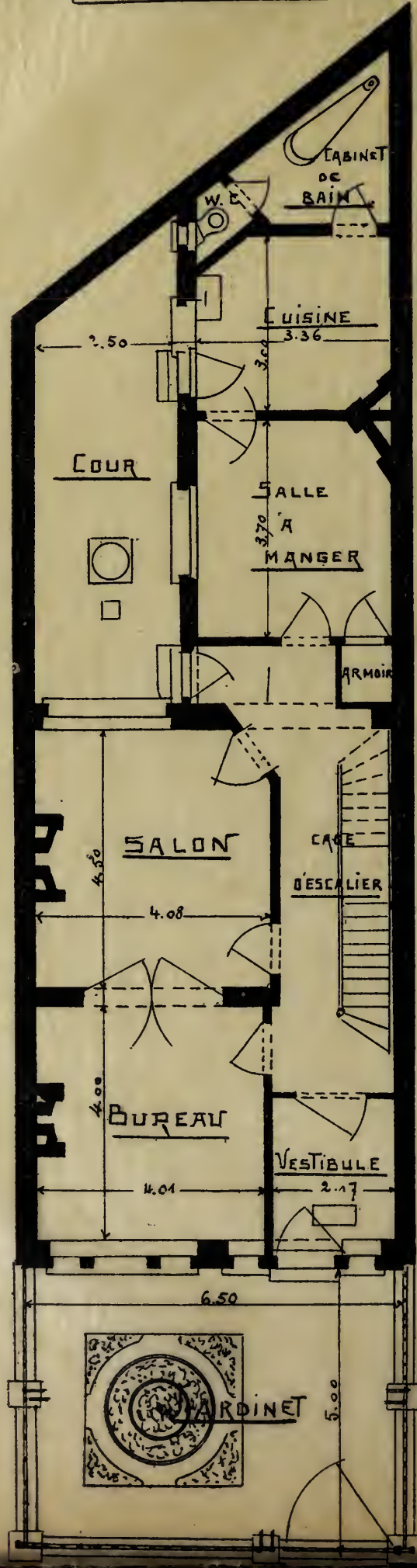

Maison Moderne



Salmain, Editeur, Bruxelles.

Phototypie H. Bertels, Bruxelles.

Propriété de l'Architecte Lauwers, 152, Avenue Eugène Demolder, Schaerbeek

Maison Moderne

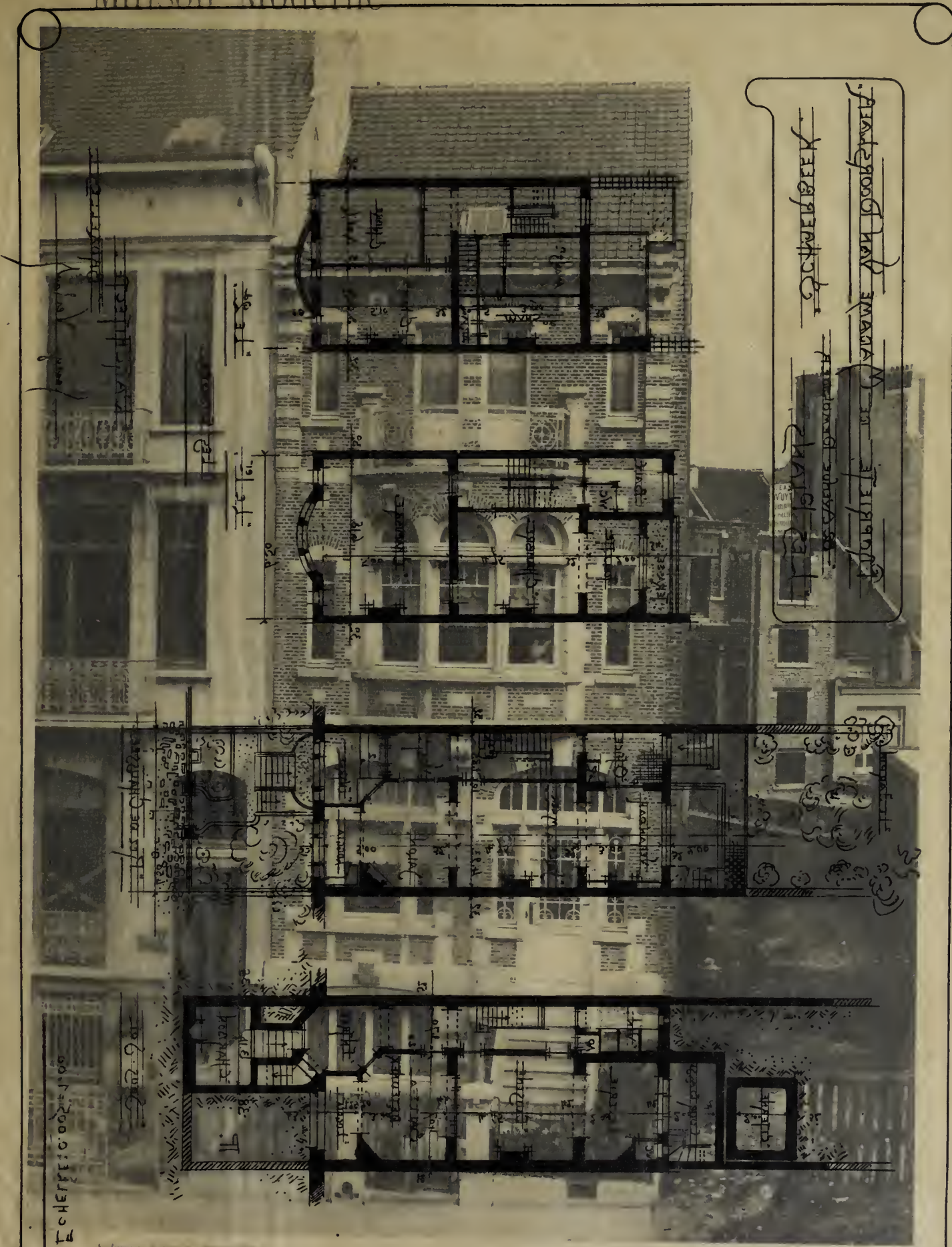

Propriété de M. Van Doorslaer, 82, Avenue Eugène Demolder, Schaerbeek

M. Georges VERLANT, ARCHITECTE

PROPRIÉTÉ DE MADAME VAN DOORSMAER.
 28 AVENUE DE LA BARRIÈRE
 LES PLANS
 SCHAERBEEK

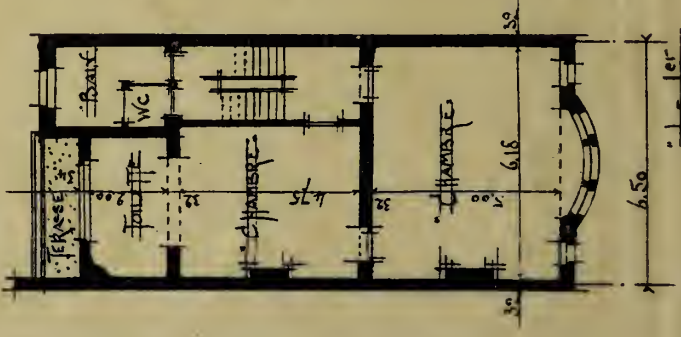
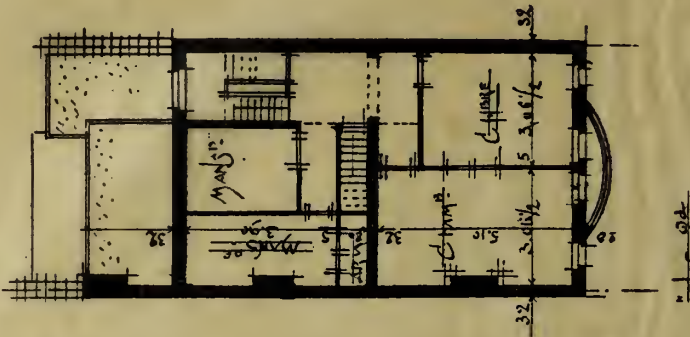
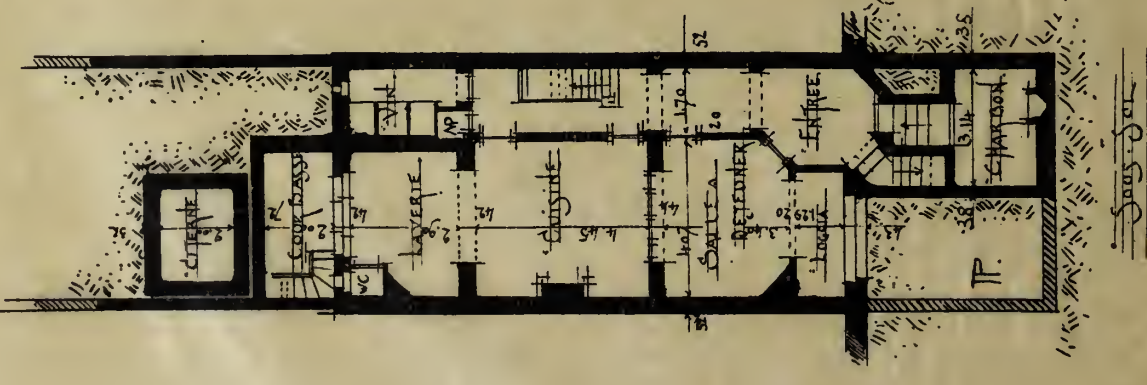
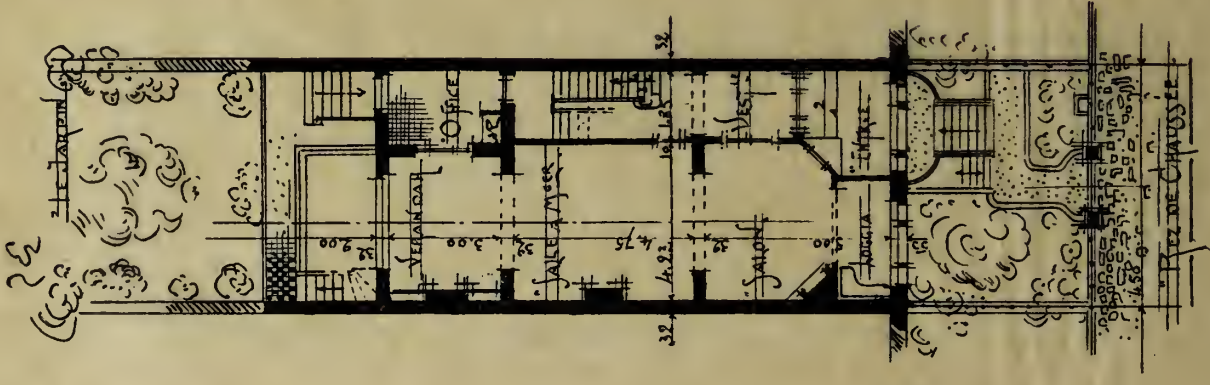

1. Etage

2. Etage

LES PLANS

ARCHITECTE
 BROUENS

Joseph Verlaet

Echelle: 0.005 = 1.00

Maison Moderne



Salmain, Editeur, Bruxelles.

Phototypie H. Bertels, Bruxelles.

Propriété de M^{me} Van Doorslaer, 82, Avenue Eugène Demolder, Schaerbeek

M. Georges VERLANT, ARCHITECTE



Maison Moderne

VILLA DE M^r C. V. A. STROMBECK

André CORDYNS Architecte
Ixelles.

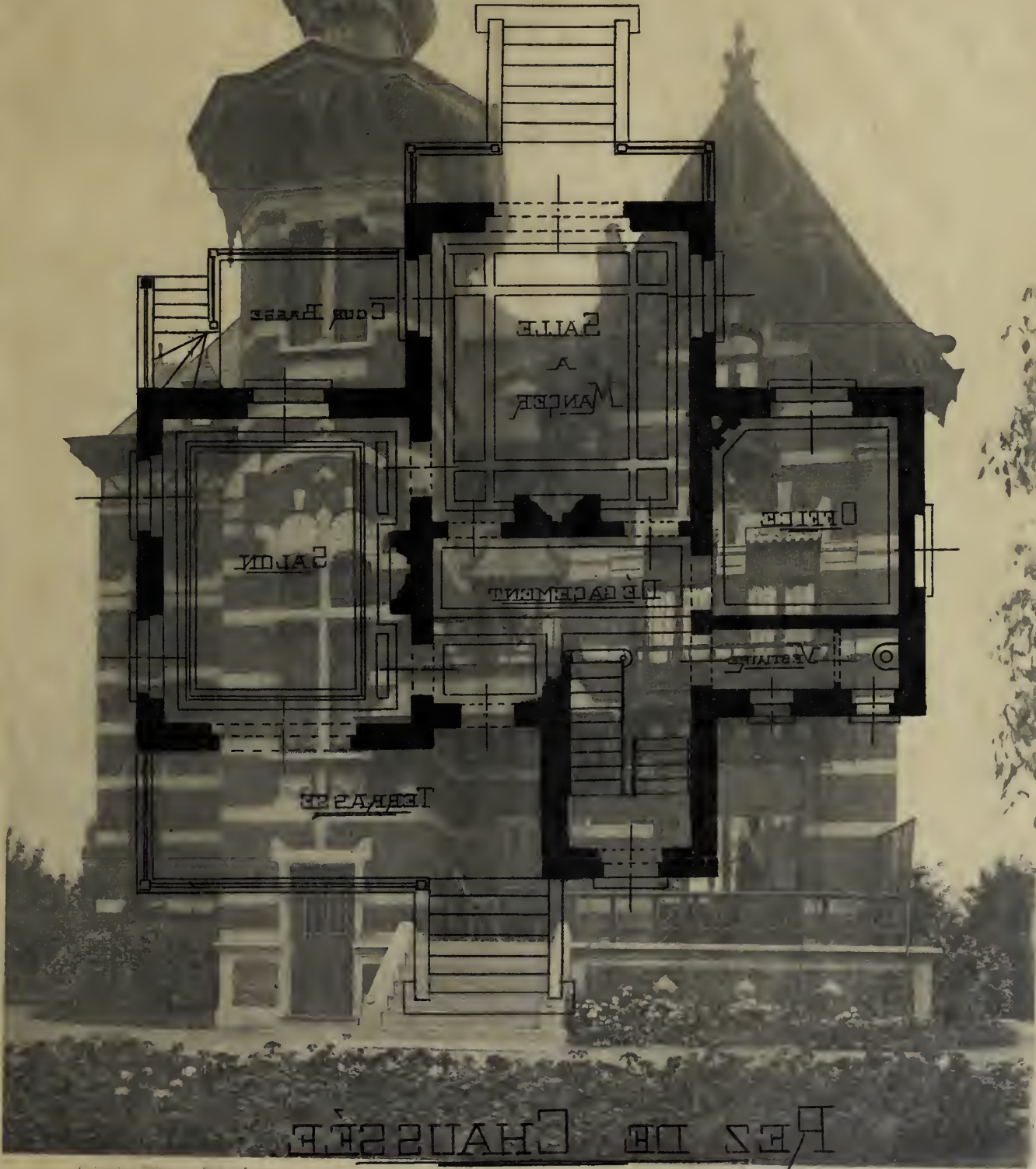

Salmains, Peintre, Bruxelles.

Photographie H. Bertels, Bruxelles.

Échelle de 0,01 mètre
Villa de M. C. V., 151, Route Romaine, Strombeek

VILLA DE M^R C.V.A. STROMBECK

André CORDYNS Architecte.

Belles.

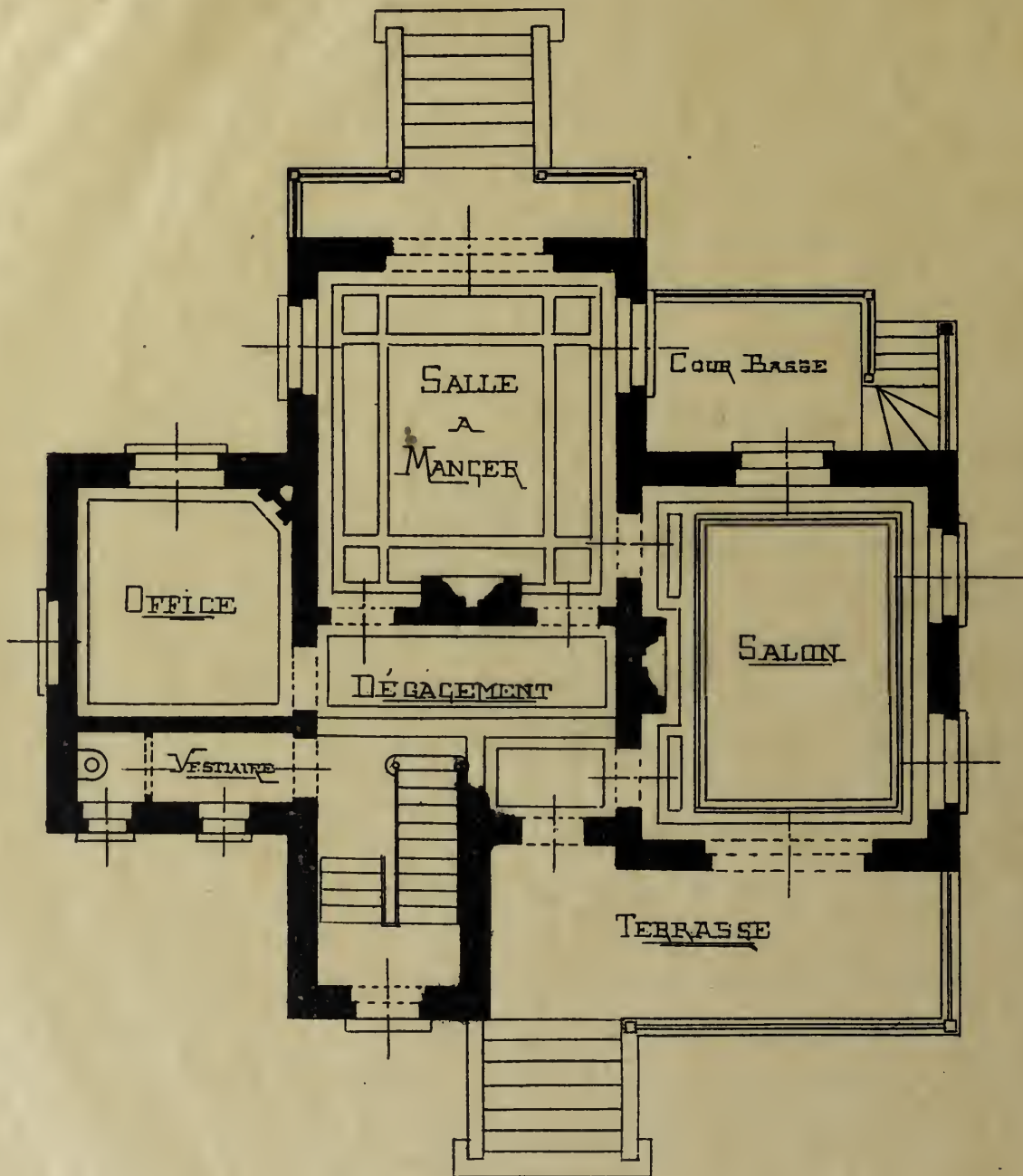

REZ DE CHAUSSÉE.

Échelle de 0,01 p. mètre

Maison Moderne



Salmain, Editeur, Bruxelles.

Phototypie H. Bertels, Bruxelles.

Villa de M. C. V., 151, Route Romaine, Strombeek

André CORDYNS, ARCHITECTE, Ixelles



Maison Moderne

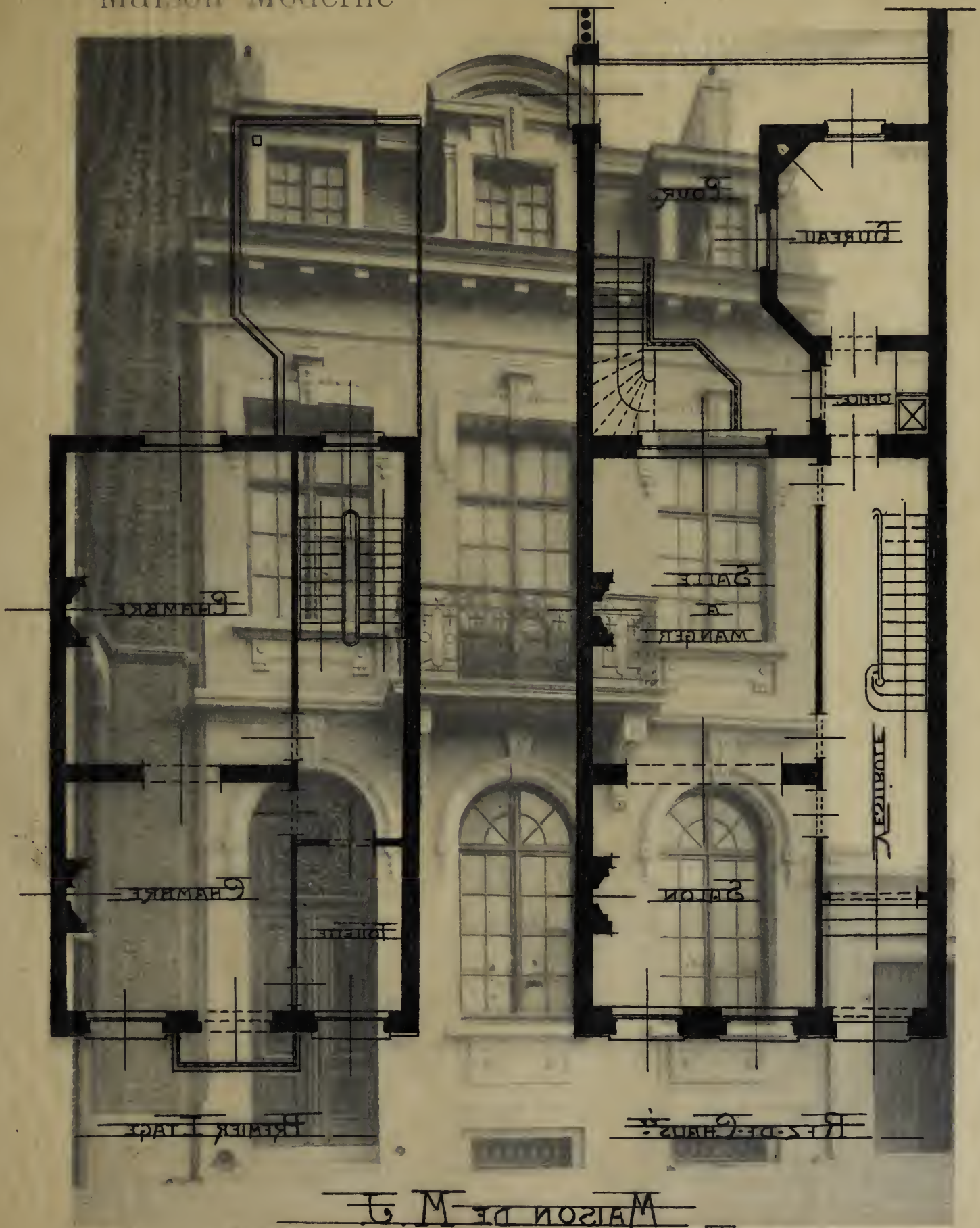

Salmay, Editeur, Bruxelles

Phototypie H. Bertels, Bruxelles.

Maison de M. G.

Rue des Auvents 82, Etterbeek

M. F. TORDEUR, ARCHITECTE

ETTERBEEK

Arch. O. M. P. M.

E. Tordeur
Architecte

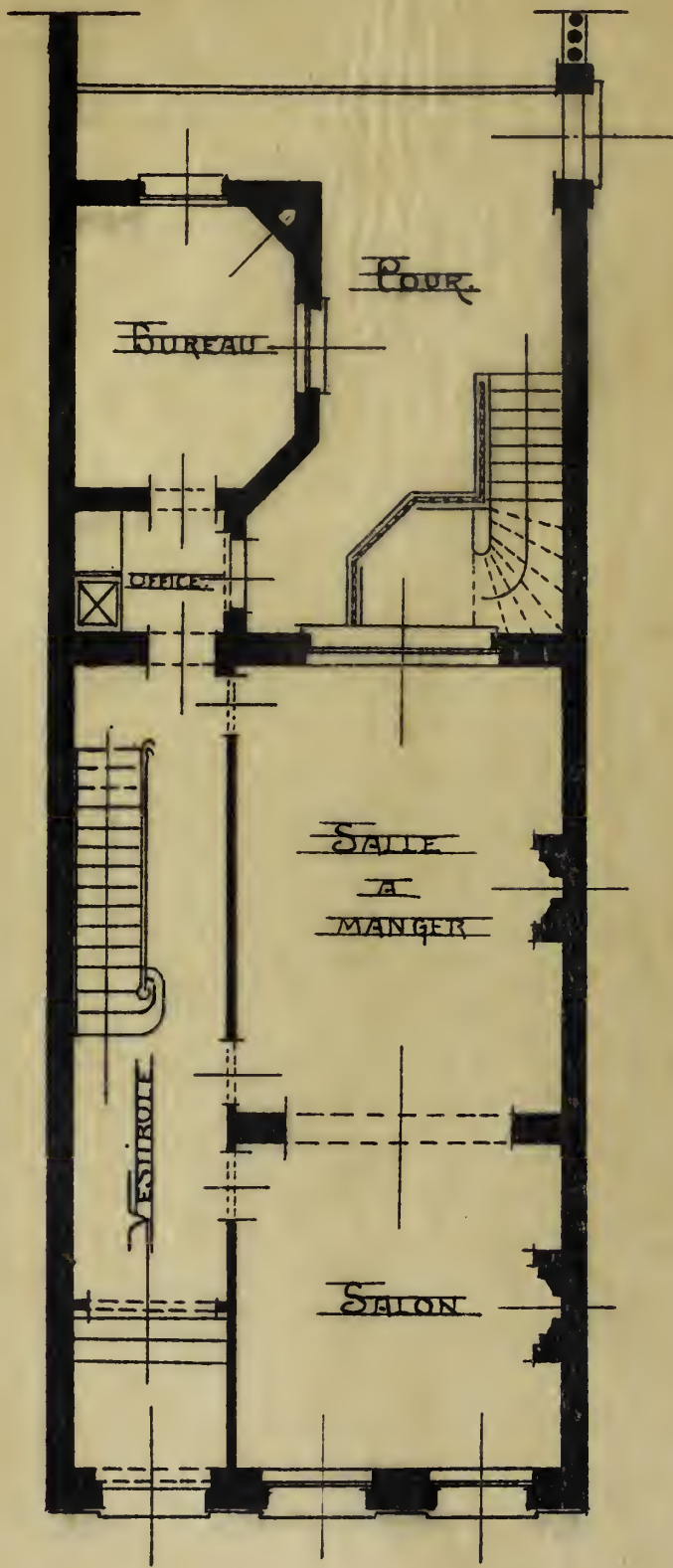

REZ-DE-CHAUS.

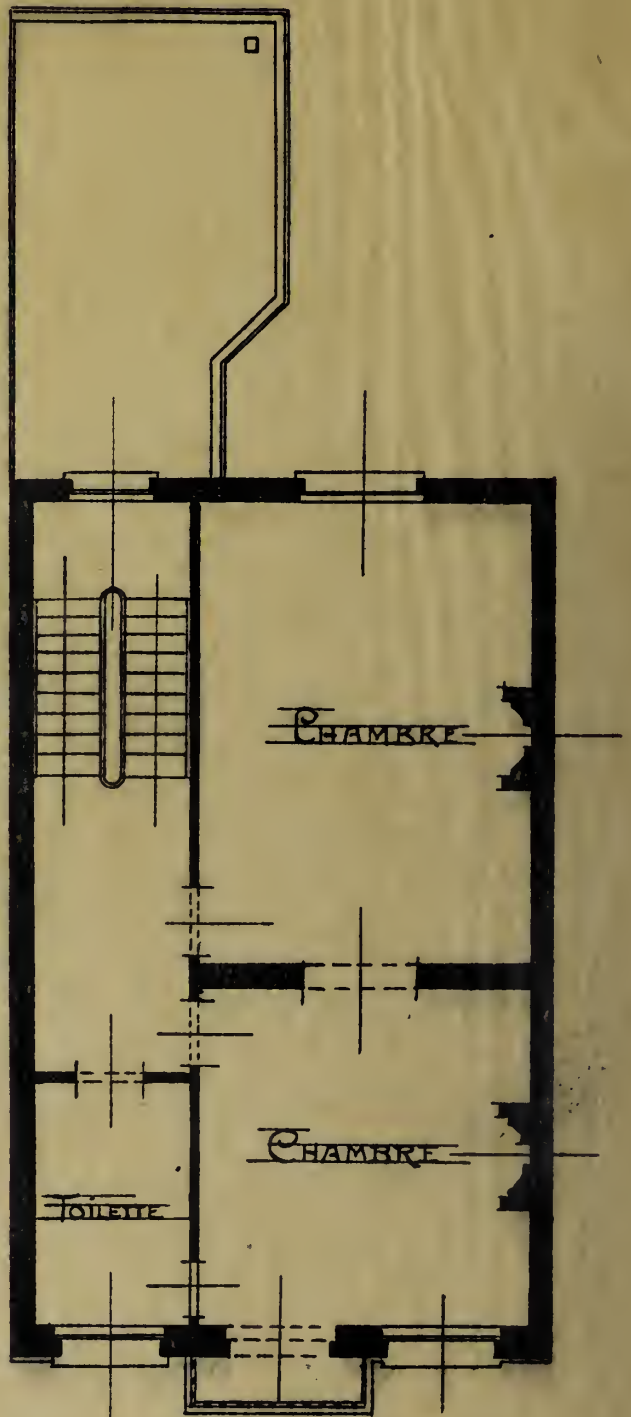

PREMIER ETAGE

MAISON DE M. J.

RUE DES ADUATIQUES 89

ECH. 0.001 P.M.

LITTEBEEK

E. Tordeur.
Architecte.

Maison Moderne



Salmain, Editeur, Bruxelles.

Phototypie H. Bertels, Bruxelles.

Maison de M. J..., Rue des Aduatiques, 82, Etterbeek

M. F. TORDEUR, ARCHITECTE

Maison Moderne

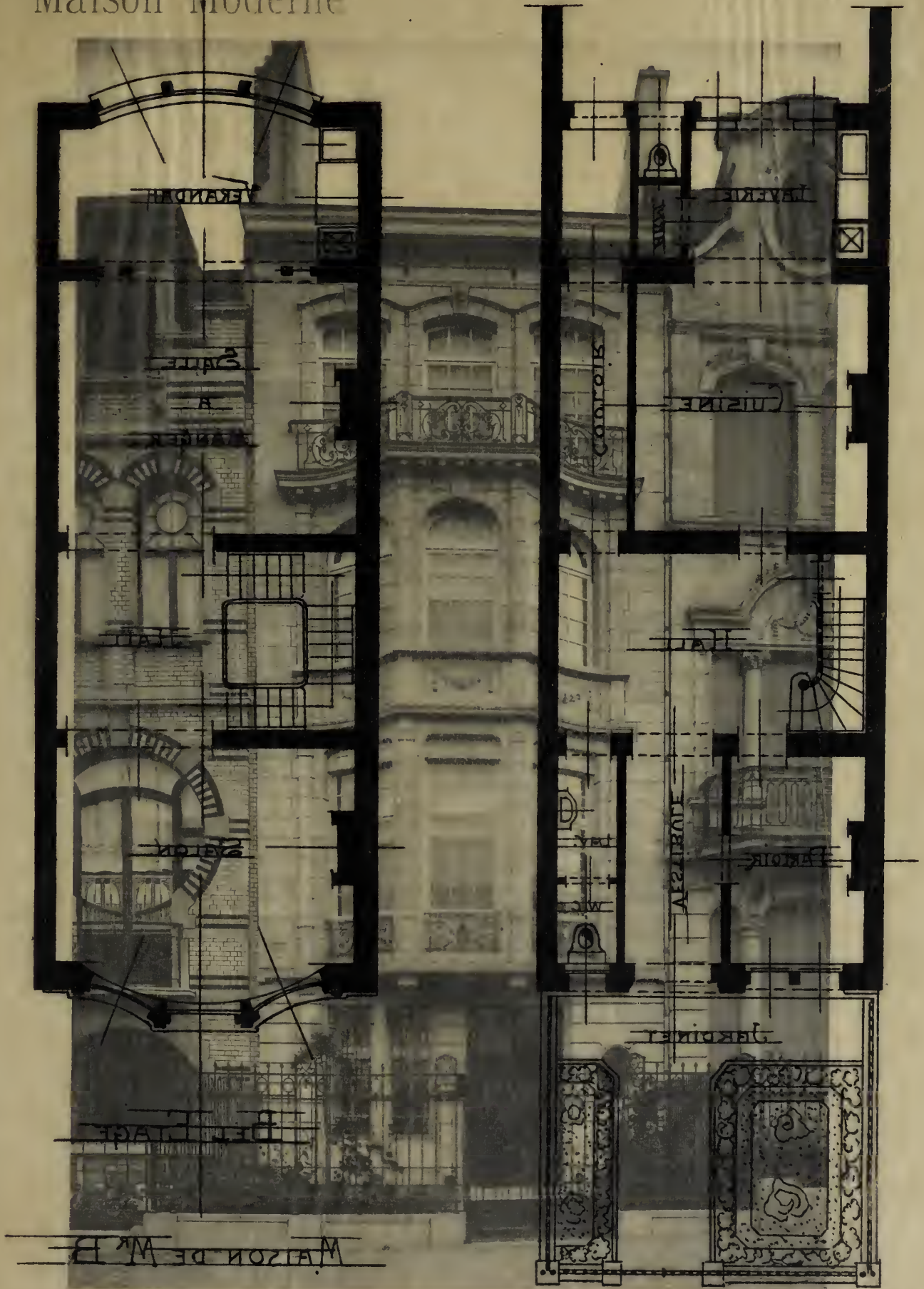

Salmain, Editeur, Bruxelles.

Phototypie H. Mertels, Bruxelles.

AVENUE MOLIERE 131

Maison de M. B., Avenue Molière

LEX-DE-CHAUSSEE

A FOREST

M. E. TORDEUR, ARCHITECT

E. Tordeur.
Architecte

CH. O. O. I. P. METRE

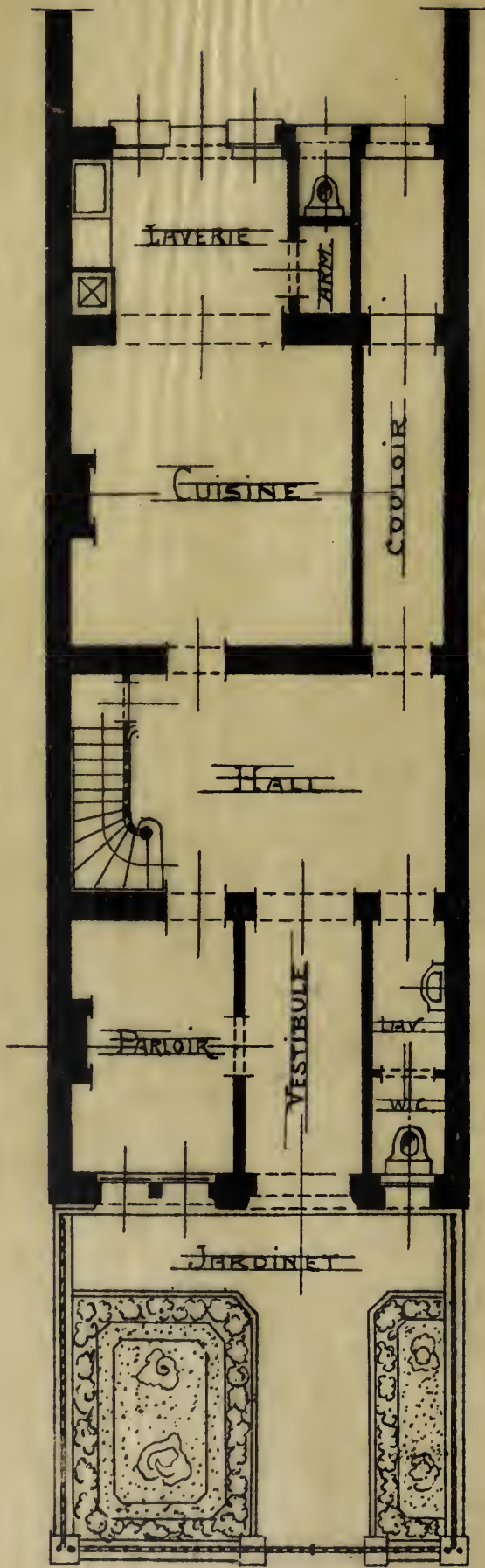

REZ-DE-CHAUS

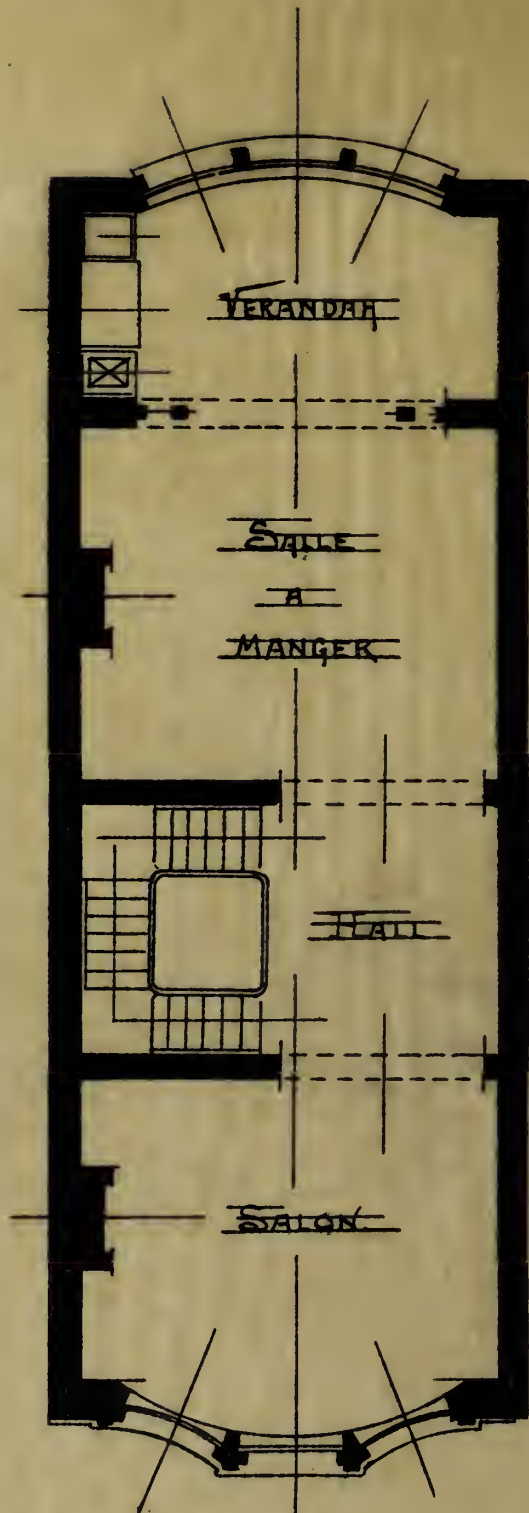

1er ETAGE

MAISON DE M^r B.

AVENUE MOLIÈRE 131

A FOREST

ECH. 0.01 P. METRE.

E. Tordeur.
Architecte.

Maison Moderne



Salmain, Editeur, Bruxelles.

Phototypie H. Bertels, Bruxelles.

Maison de M. B..., Avenue Molière, 131, Forest

M. F. TORDEUR, ARCHITECT

Maison Moderne

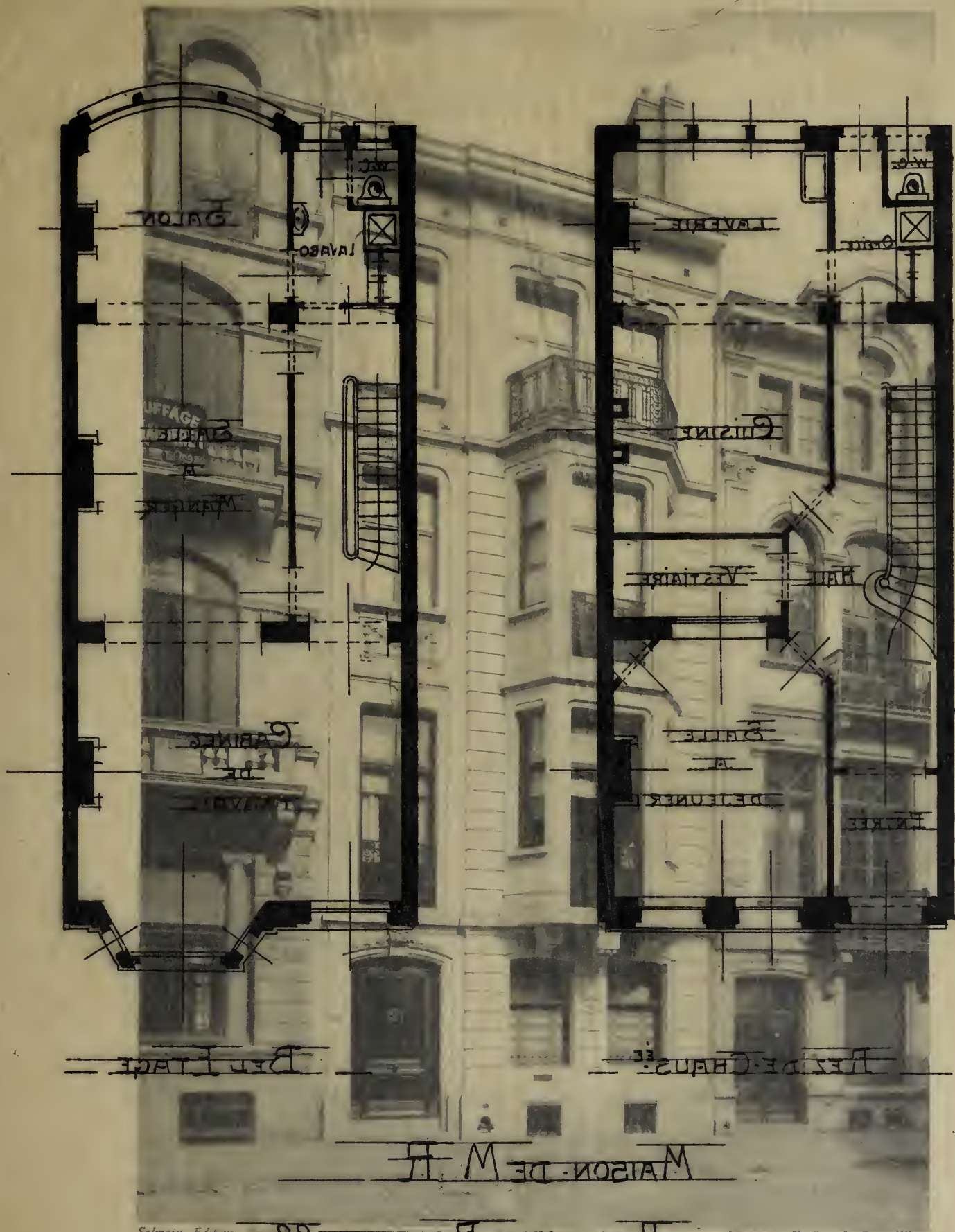

Salmain, Edit. us

Philippe H. Bertels, Bruxelles.

RUE DE LA REFORME 88

Maison de M. R., Rue de la Réforme 88 Bruxelles

EXILES

M. F. TORDEUR, ARCHITECTE

F. CH. O. M. O. P. M.

E. Tordoir
Architecte

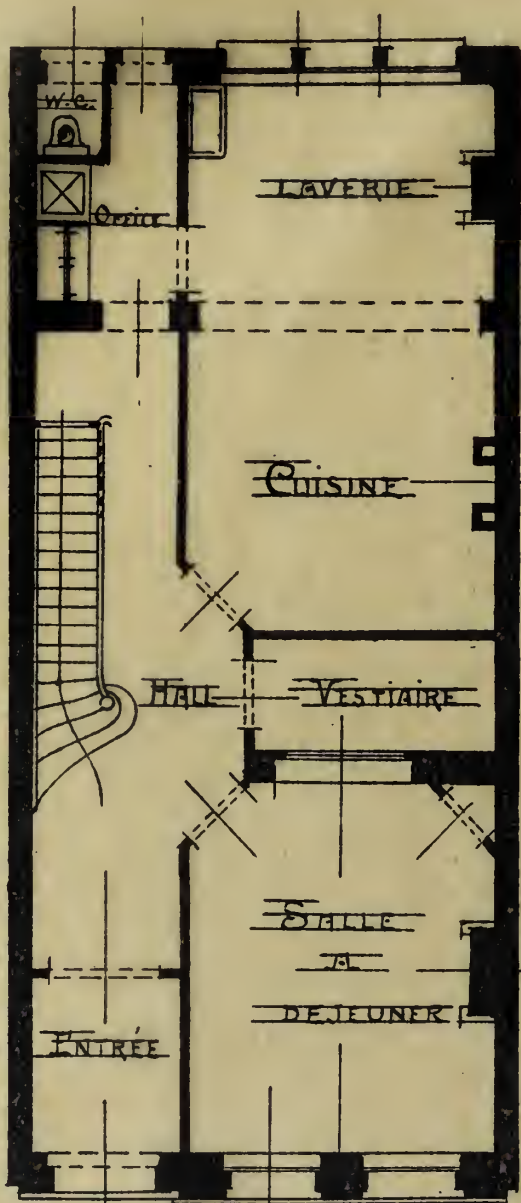

REZ DE CHAUSÉE

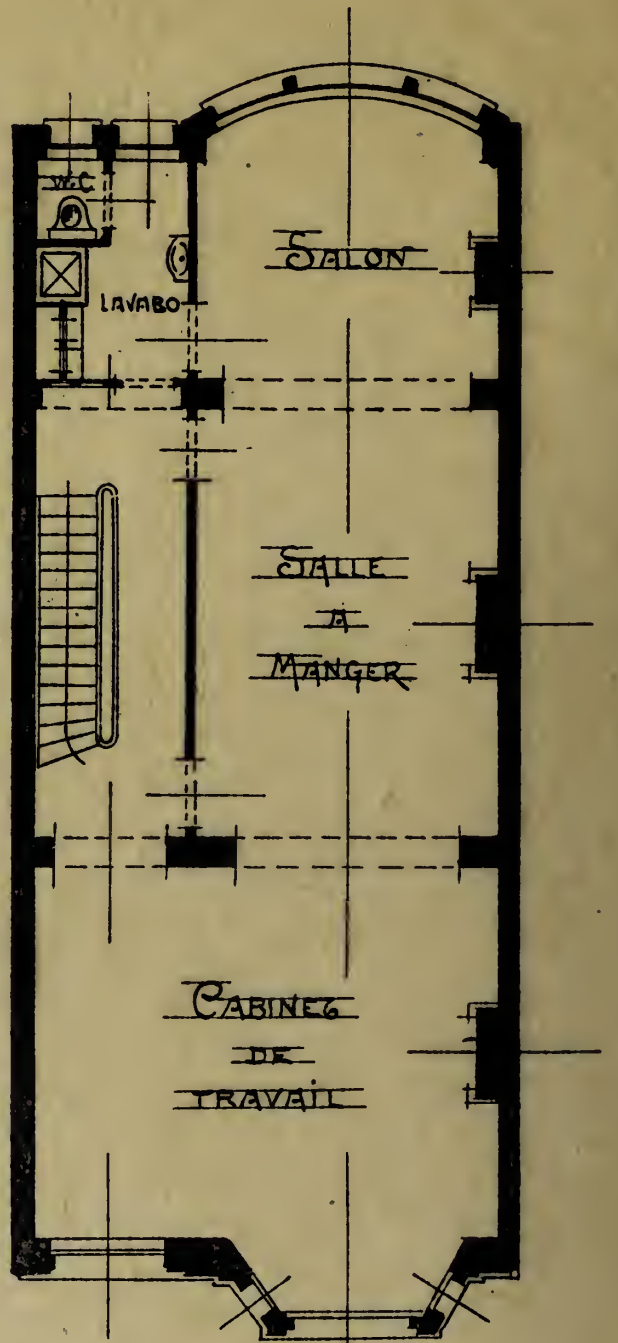

BEL ÉTAGE

MAISON DE M. R.

RUE DE LA RÉFORME 88

F. CH. O. M. O. T. P. M.

IXELLES

E. Tordeur
Architecte

Maison Moderne



Salmain, Editeur, Bruxelles.

Phototypie H. Bertels, Bruxelles.

Maison de M. R..., Rue de la Réforme, 88, Ixelles

M. F. TORDEUR, ARCHITECTE

Maison Moderne

- Architecte E. Mison -
 - Habitat Rue J.B. Mounier n° 11 -

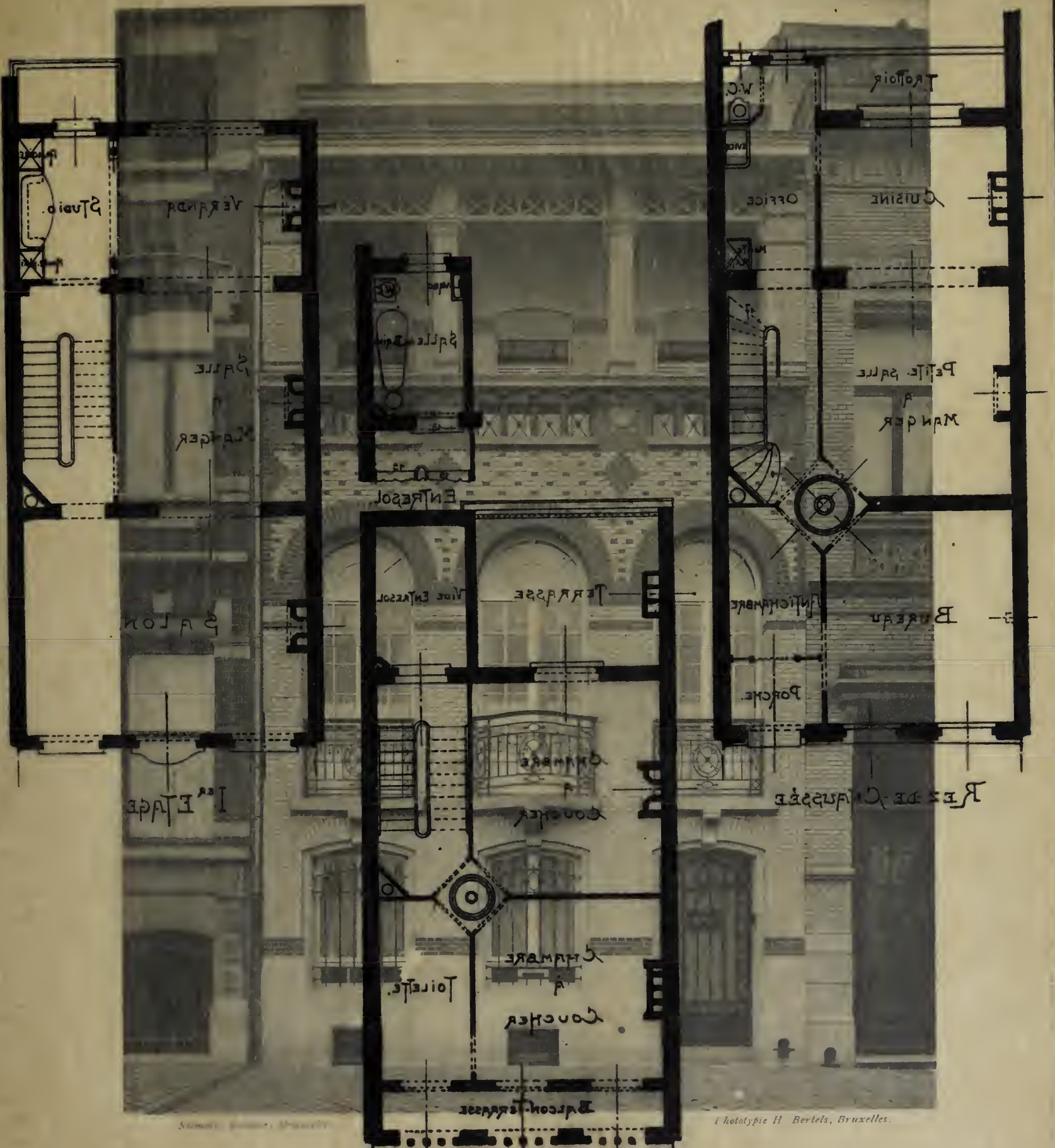

Stromberg, Paris, 1925

Phototypie H. Bertels, Bruxelles.

Maison, Rue Jean-Baptiste Mounier, 11

II. ÉTAGE
 ARCHITECTE

- HABITATION RUE J. B. MEUNIER, N° 11 -

- ARCHITECTE E. NISOLI -

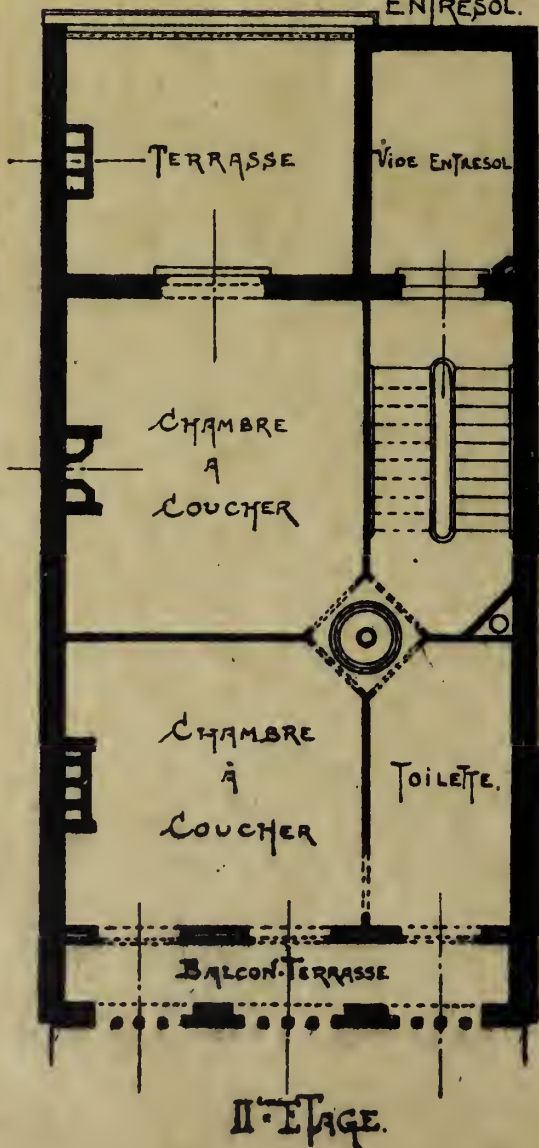
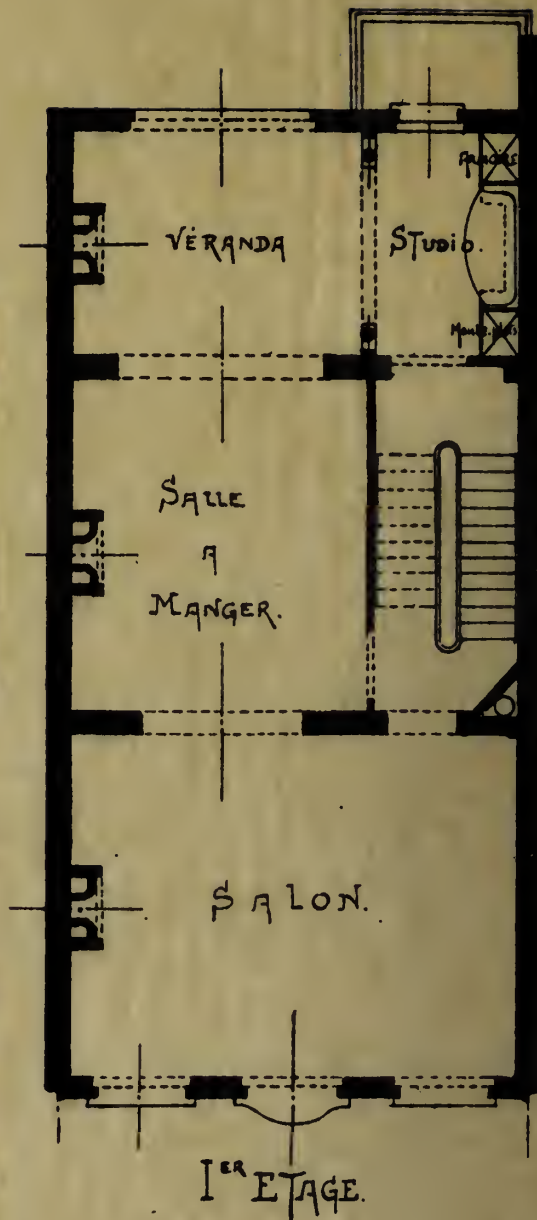
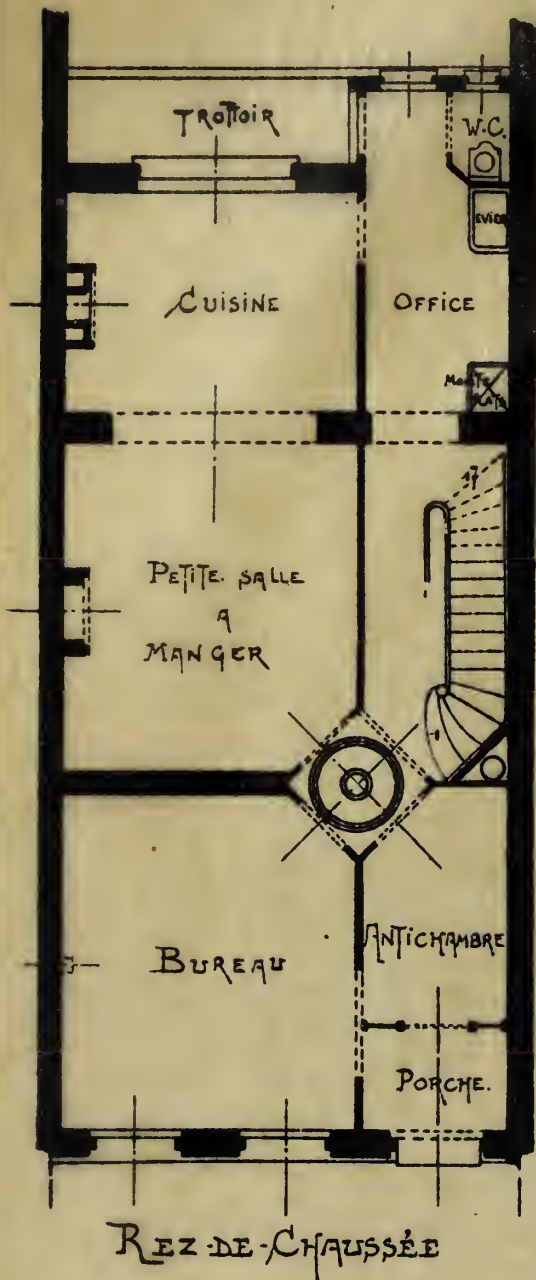

Maison Moderne



Salmain, Editeur, Bruxelles.

Phototypie H. Bertels, Bruxelles.

Maison, Rue Jean-Baptiste Meunier, 11

M. NISOLI, ARCHITECTE

Maison Moderne

Handwritten notes:
#2, 100, 100, 100, 100
(Léon David)

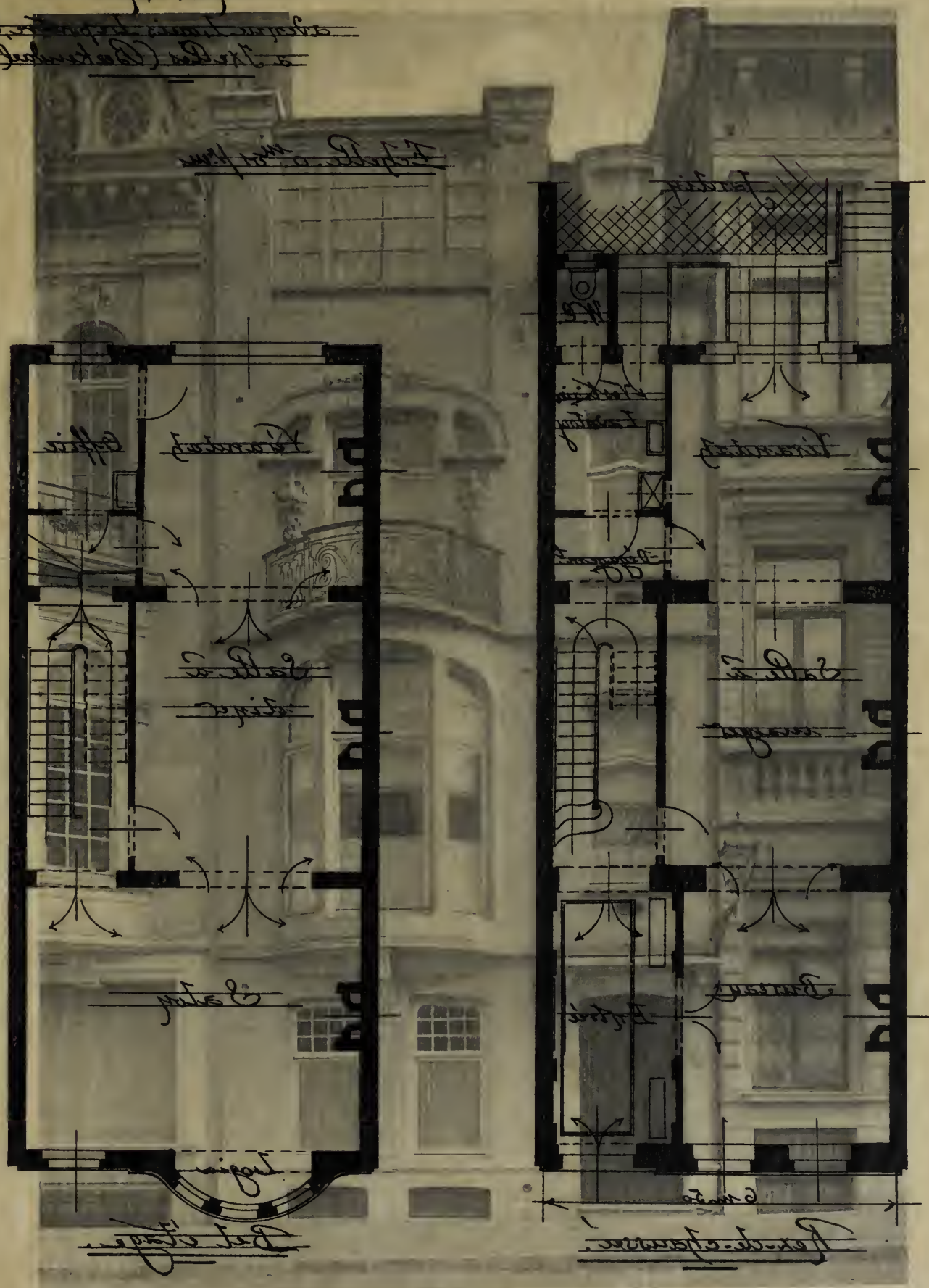

Salmain, Editeur, Bruxelles.

Phototypie H. Bernets, Bruxelles.

Handwritten:
Léon David
Architecte

Maison, Avenue Louis Lepoutre, 64, Ixelles

M. LÉON DAVID, ARCHITECTE

Maison
avenue Louis Leprieux, 64
à Thelles (Beauvais)

Échelle 0.001

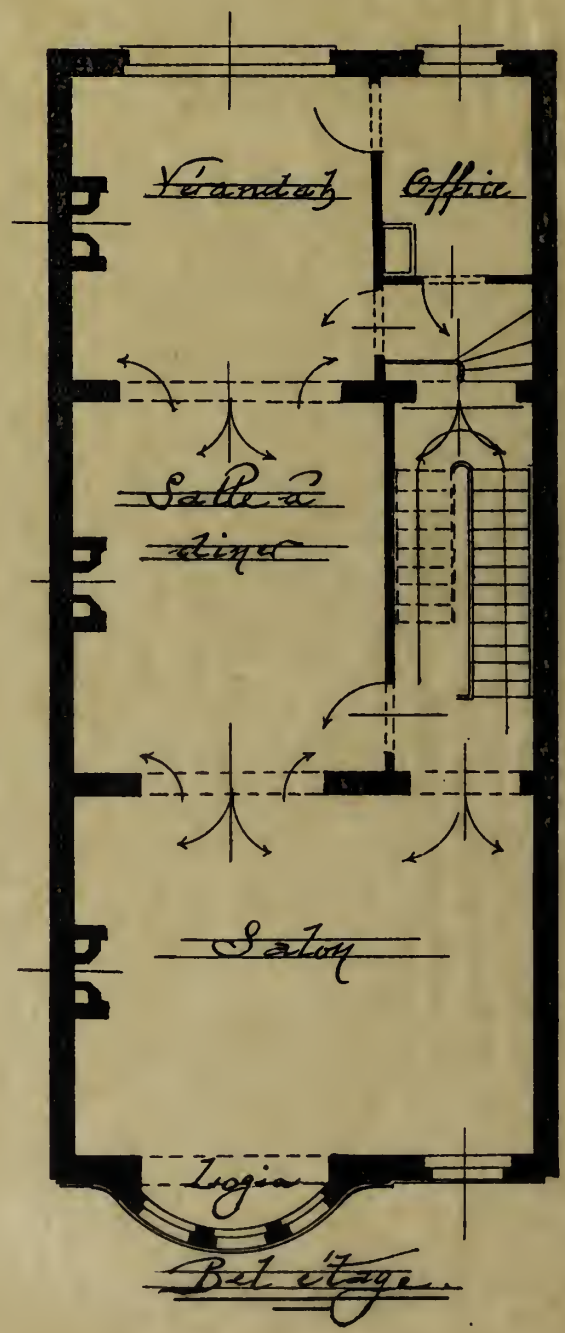
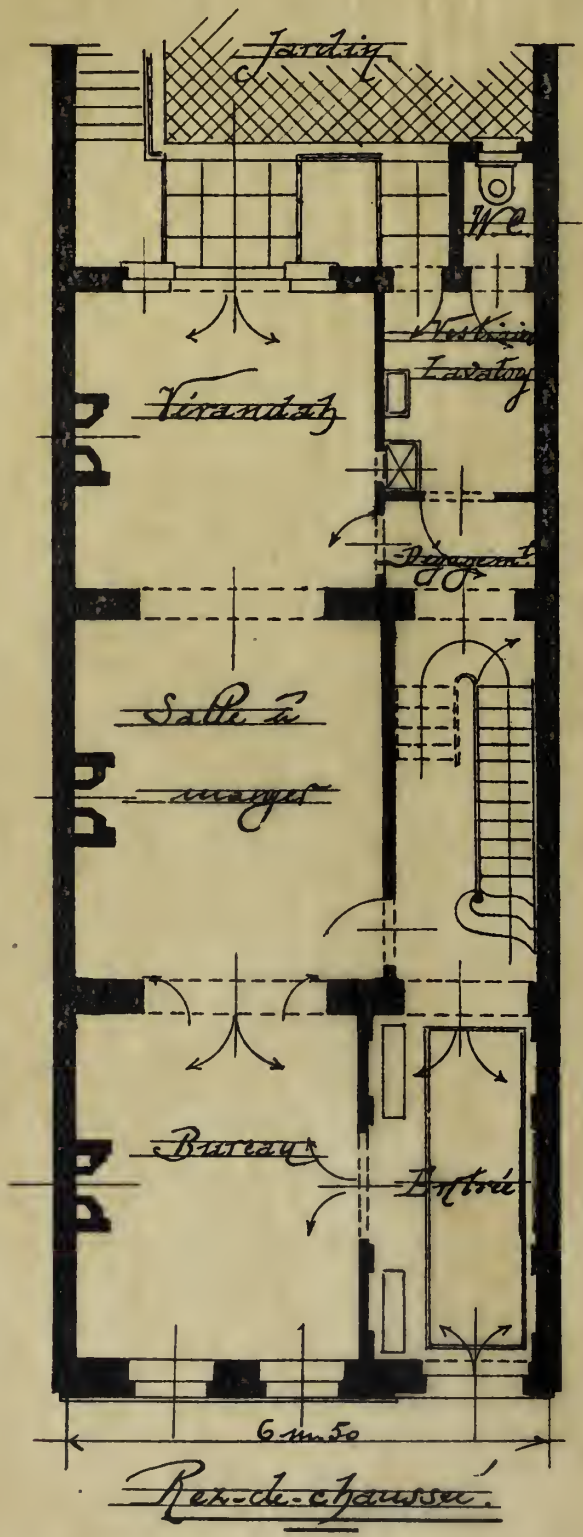

Léon David
 Architecte

Maison Moderne

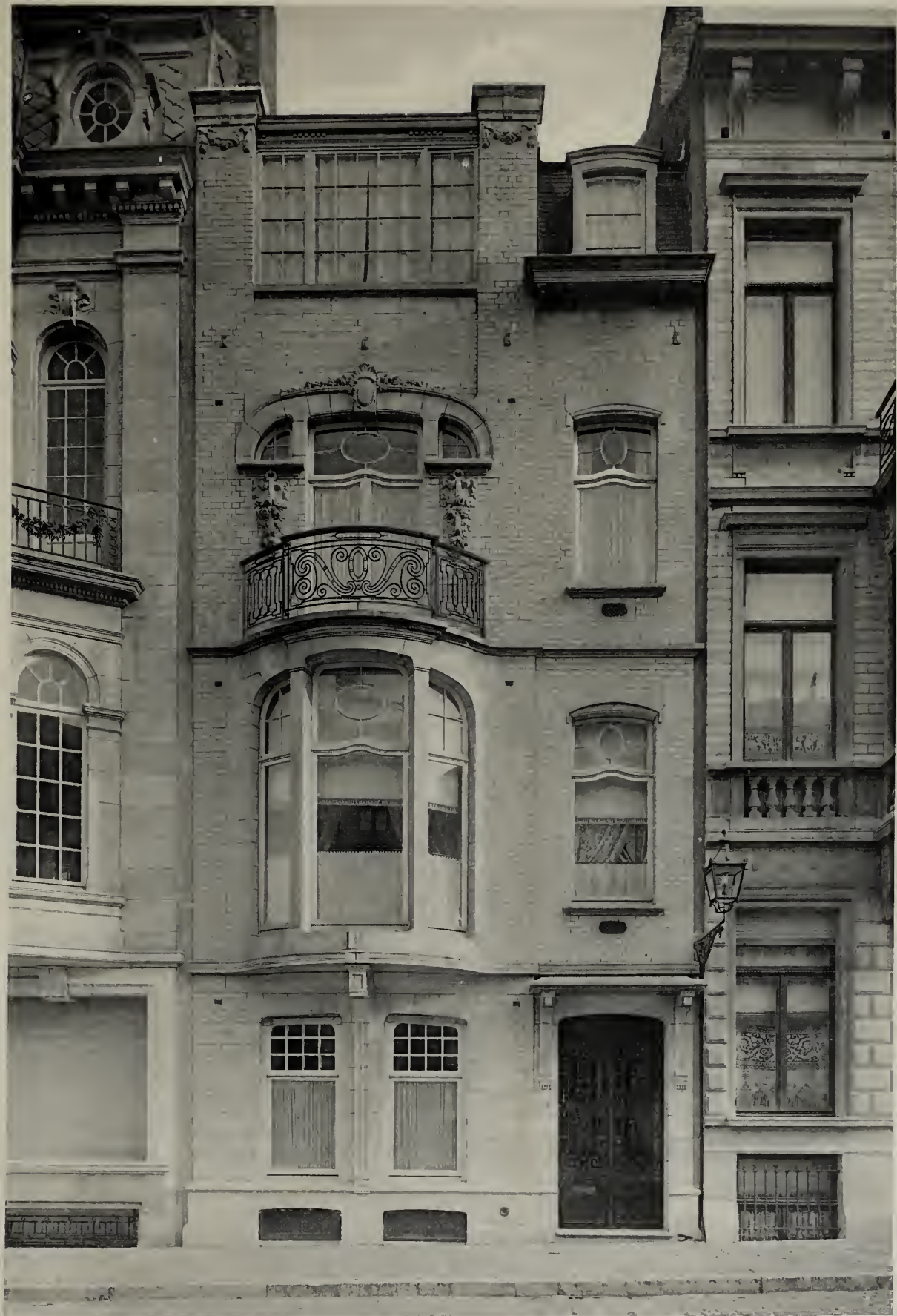

Salmain, Éditeur, Bruxelles.

Phototypie H. Bertels, Bruxelles.

Maison, Avenue Louis Lepoutre, 64, Ixelles

M. LÉON DAVID, ARCHITECTE

Maison Moderne

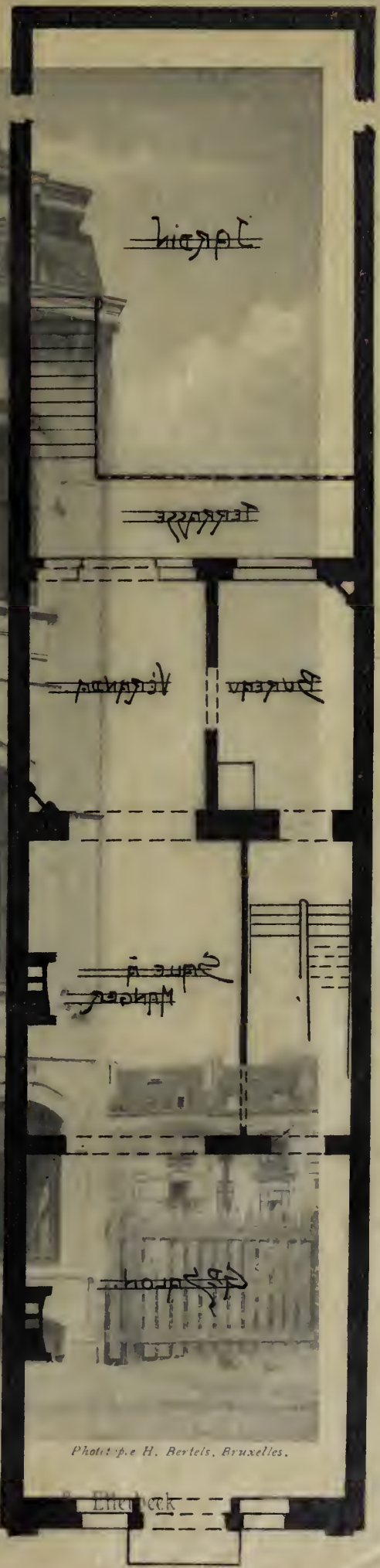

Salmun, Editeur, Bruxelles.

Photographie H. Bertels, Bruxelles.

Propriété de M. P. Brassine, Avenue de la Char
 M. FERNAND LEFEVER, ARCHITECTE

Entree



PROPRIÉTÉ DE MONSIEUR

PIERRE BRASINE

AVENUE DE LA CHASSE N° 198

à ETTERBEEK



ANNEXE 3^{ème} PALIER

PLAN DU 1^{er} ÉTAGE à 0.01 PR 1.00

FERNAND LÉVEYER
ARCH.

Maison Moderne



Salmay, Editeur, Bruxelles.

Phototypie H. Bertels, Bruxelles.

Propriété de M. P. Brassine, Avenue de la Chasse, 198, Etterbeek

M. FERNAND LEFEVER, ARCHITECTE



Maison Moderne
The Royal Academy of Architecture

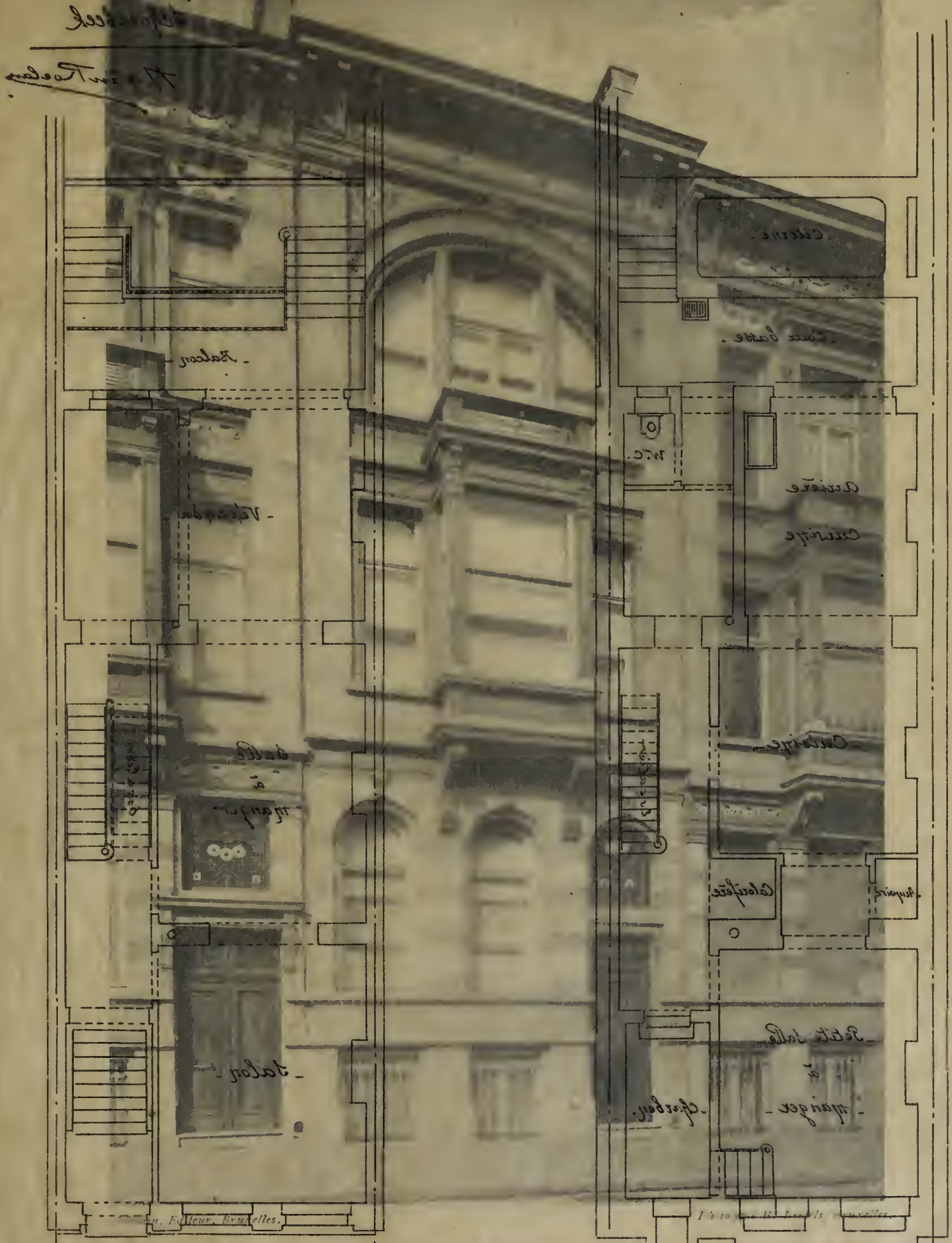

Maison, Rue Royale 237, Schaerbeek

M. VAN HOLEN ARCHITECTE

- échelle de 0^m01 p. 11.

Maison

Rue Royale S^{te} Marie n° 237

Schaerbeek

H. Van Roelans

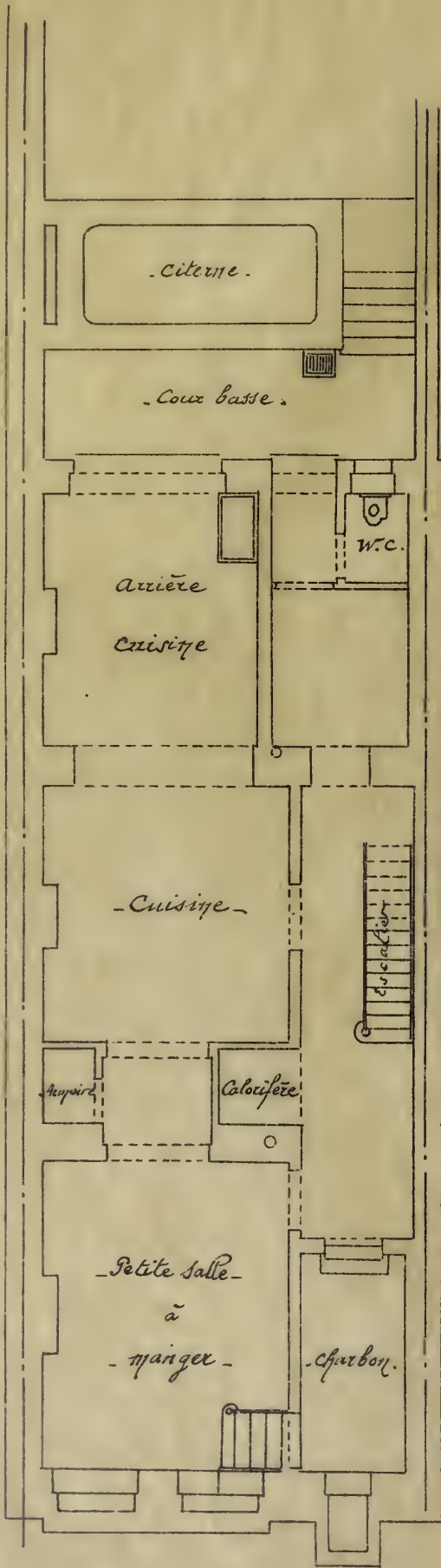

- Sous-sol -

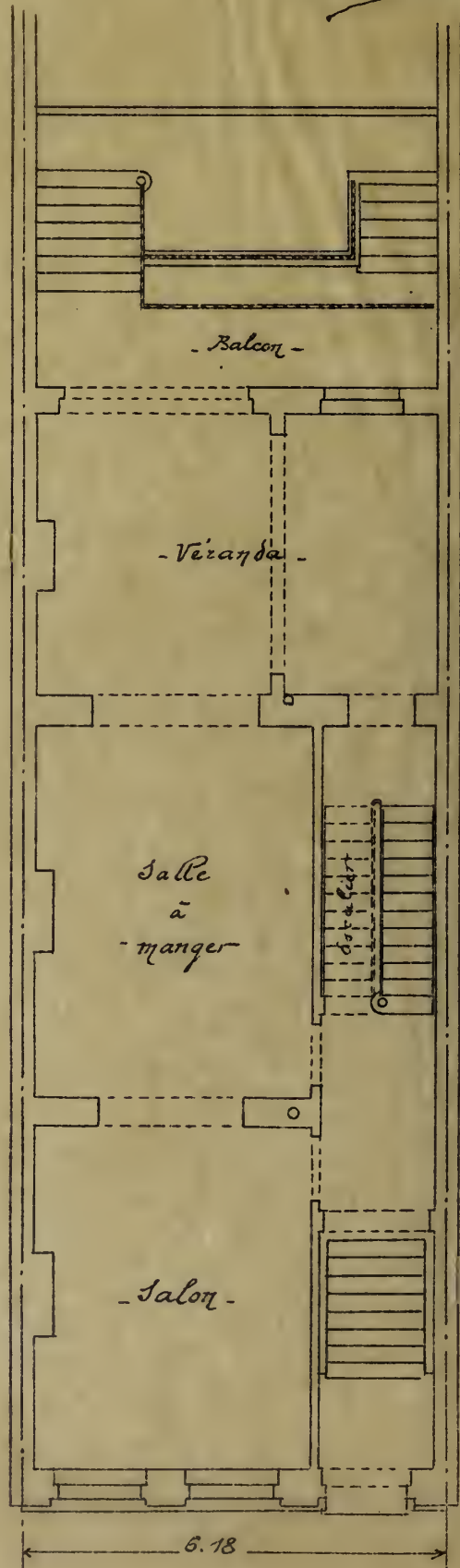

- Rez-de-chaussée -

Maison Moderne



Salmain, Editeur, Bruxelles.

Phototypie H. Bertels, Bruxelles.

Maison, Rue Royale Sainte-Marie, 237, Schaerbeek

M. VAN ROELEN, ARCHITECTE



Maison Moderne

M. & R. Génard.
Architectes.

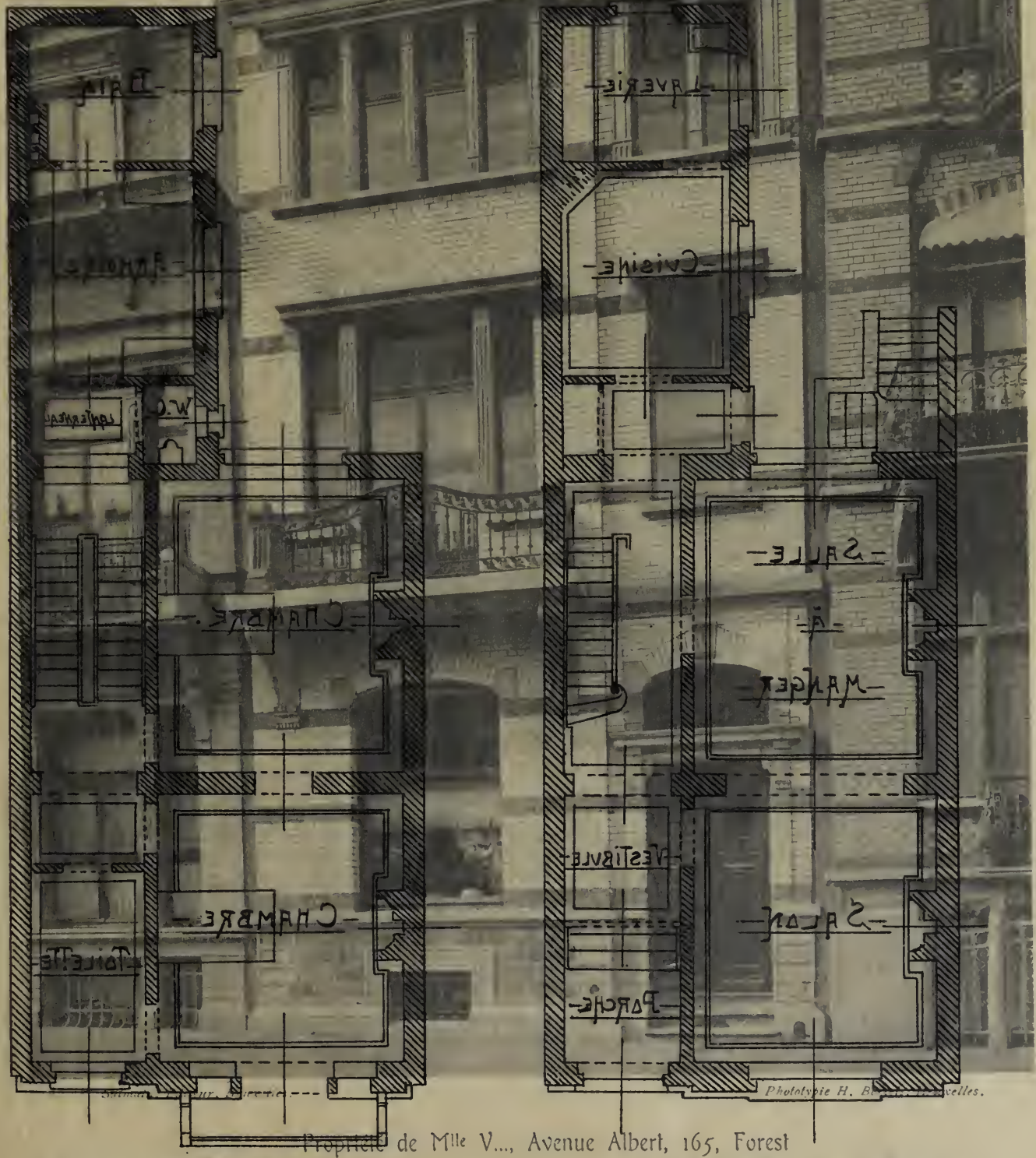

Phototypie H. B. ... celles.

Propriété de Mlle V..., Avenue Albert, 165, Forest

MM. M. & R. GÉNARD, Architectes

== PROPRIÉTÉ DE M^{ELLE} V... ==

== AVENUE ALBERT 165 FOREST. ==

M. & R. Génard.
Architectes.

— Plans à l'Échelle de 0,01 p.m. —

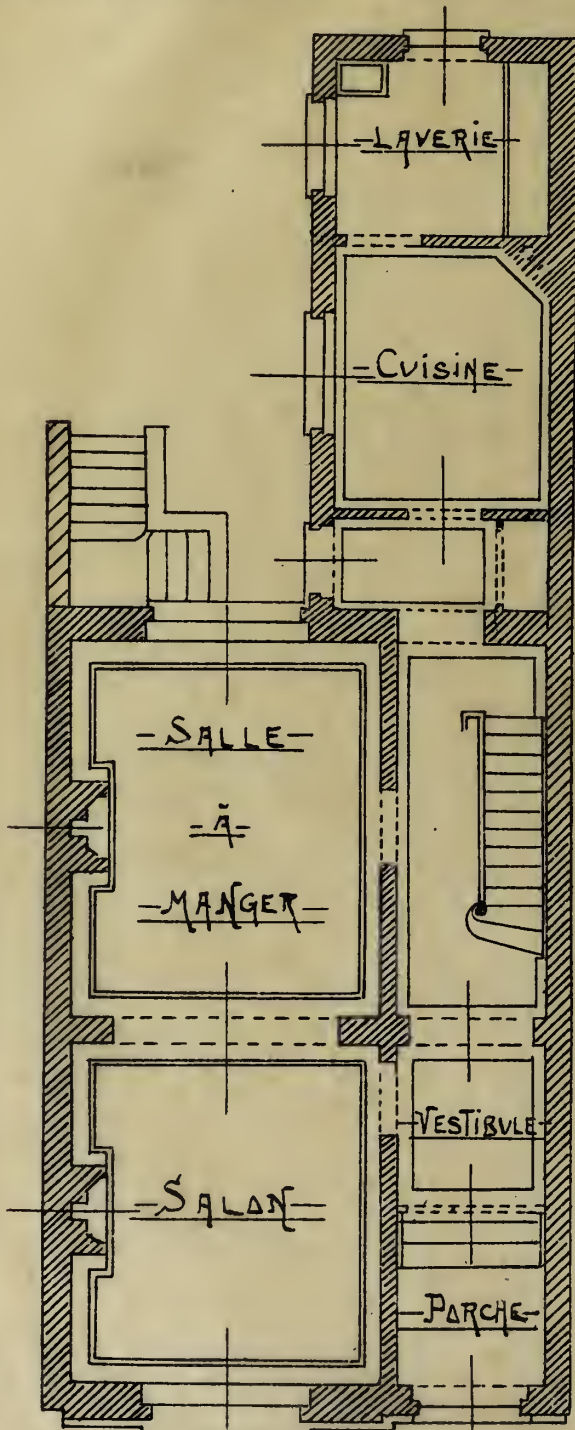

== REZ-DE-CHAUSSÉE ==

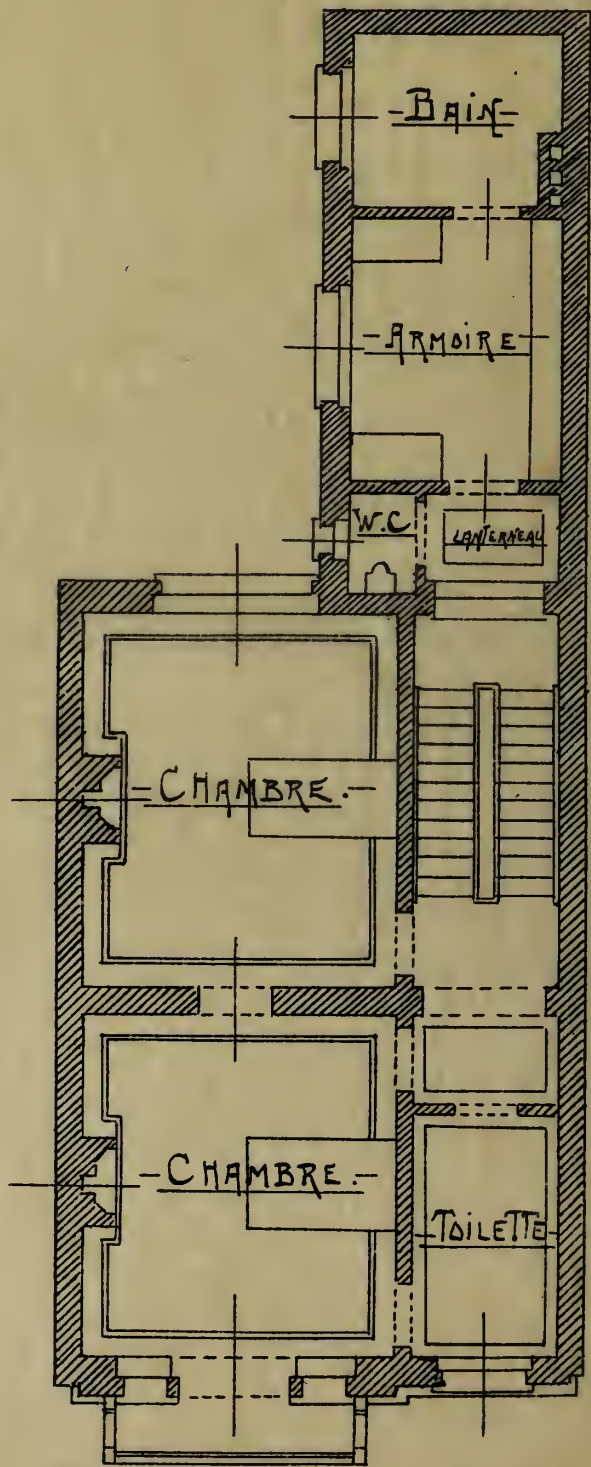

== 1^{ER} ÉTAGE ==

Maison Moderne

Pl. 32. — 4^{me} Année.



Salmain, Editeur, Bruxelles.

Phototypie H. Bertels, Bruxelles.

Propriété de M^{lle} V..., Avenue Albert, 165, Forest

MM. M. & R. GÉNARD, ARCHITECTES



Maison Moderne

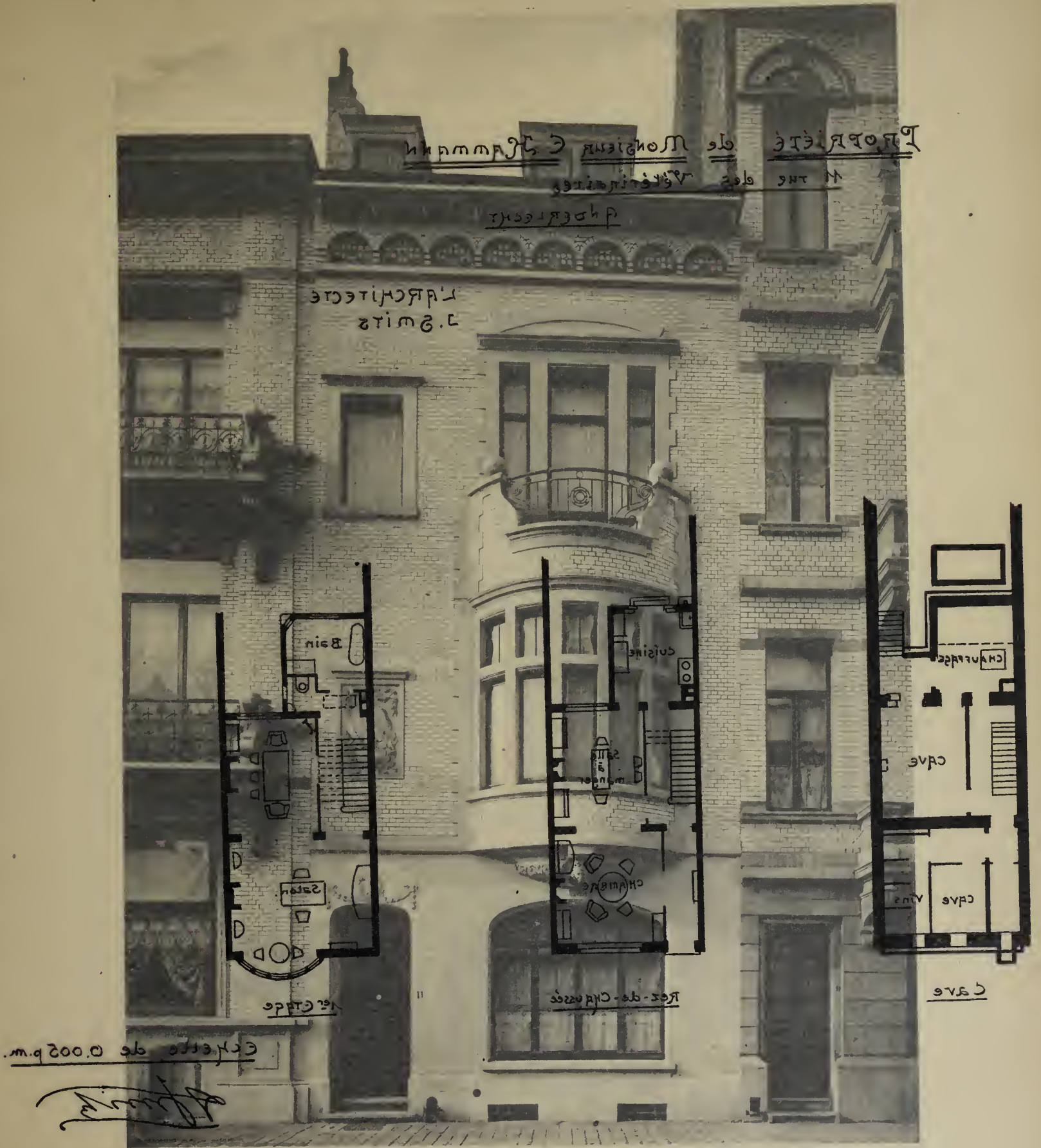

Salman Editeur, Bruxelles.

Phototypie H. Bertels, Bruxelles.

Propriété de M. E. Kammann, Rue des Vétérinaires, 11, Anderlecht

M. SMITS, ARCHITECTE

PROPRIÉTÉ de Monsieur E. HAMMANN
11 rue des Vétérinaires
ANDERLECHT

L'ARCHITECTE
J. SMITS



Cave

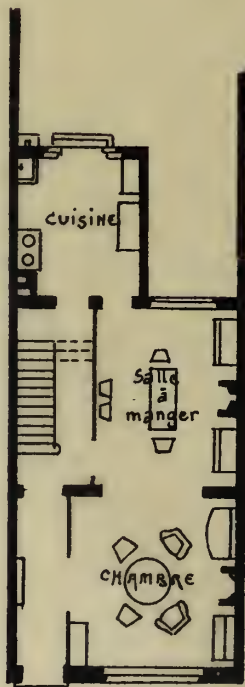

Rez-de-Chaussée

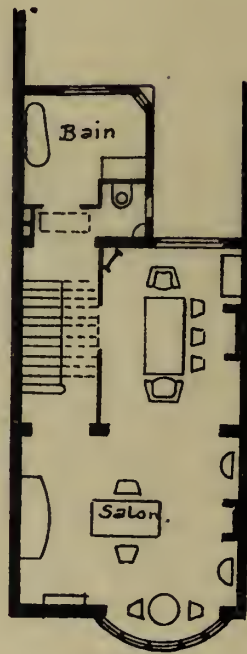

1er Etage

Echelle de 0.005 p.m.

J. Smits

Maison Moderne



Salmain, Éditeur, Bruxelles.

Phototypie H. Bertels, Bruxelles.

Propriété de M. E. Kammann, Rue des Vétérinaires, 11, Anderlecht

M. SMITS, ARCHITECTE

Maison Moderne
PROPRIÉTÉ DE M. LEVISON

B^d LAMBERMONT 121

A SCHAEERBEK.

ARCHITECTE:
Eug. Blangy.

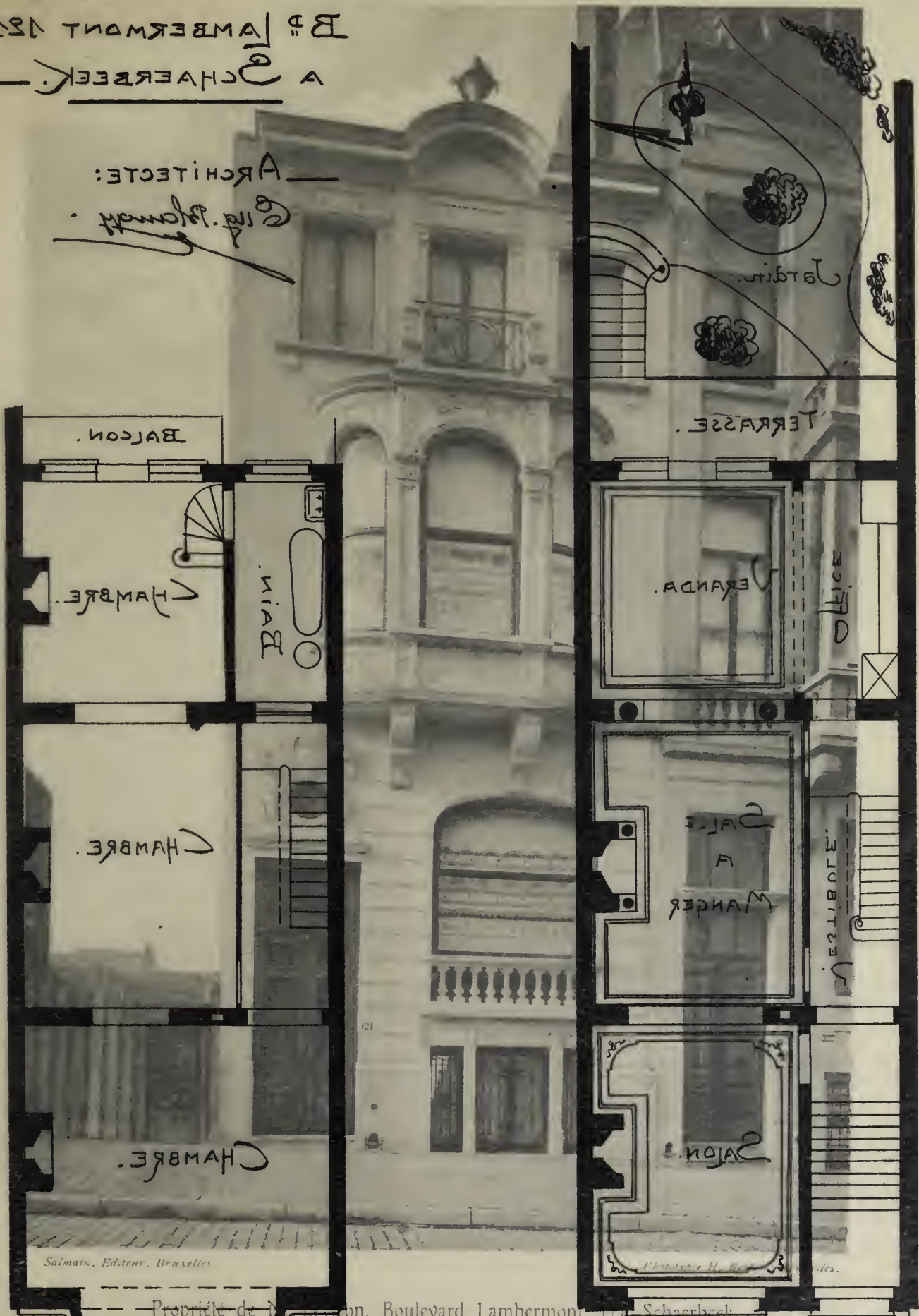

Salman, Editeur, Bruxelles.

Phototypie H. ...

Propriété de M. Levison, Boulevard Lambert, 121, Schaerbeeck

M. Eug. BLANGY, ARCHITECTE

Rez-de-Chaussée

1^{er} Etage

PROPRIÉTÉ DE M^R LEVISON.

B^D LAMBERMONT 121

A SCHAERBEEK.

— ARCHITECTE:

Eug. Polony



TERRASSE.

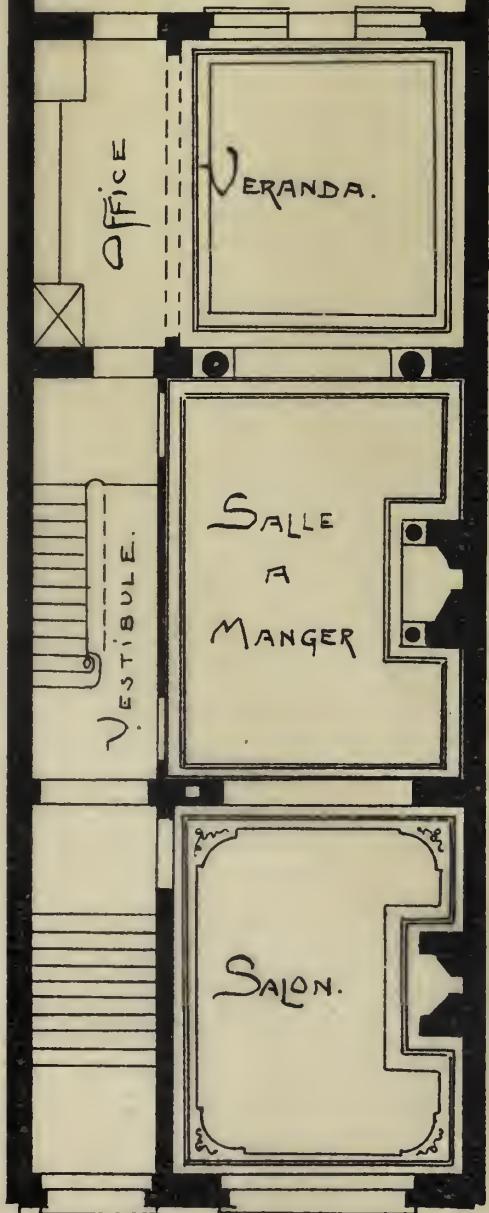

— REZ-DE-CHAUSSEE —

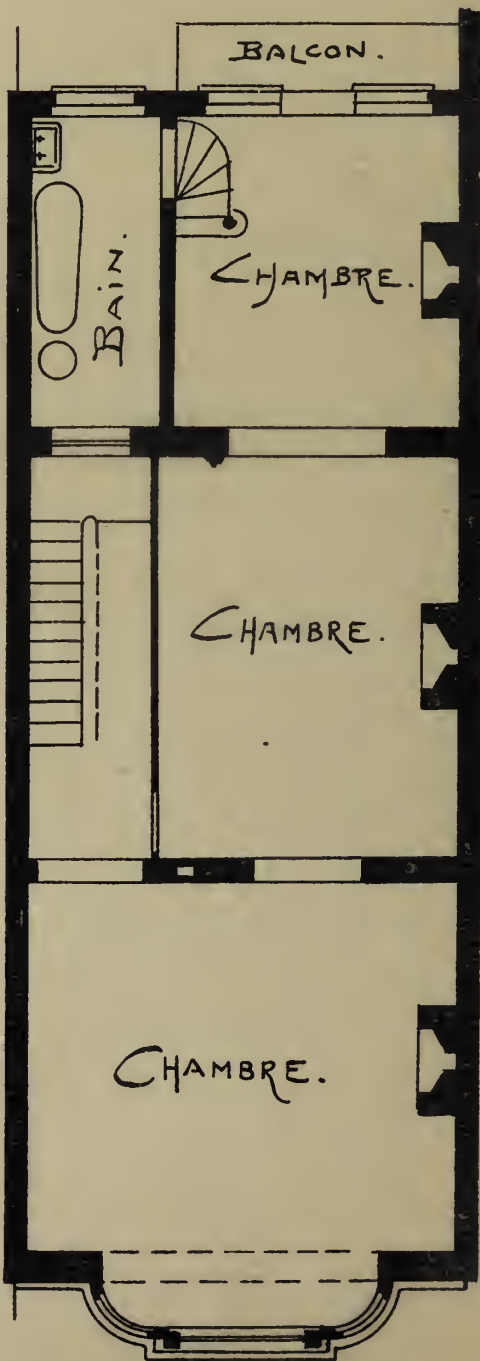

— 1^{ER} ETAGE —

Maison Moderne



Salman, Editeur, Bruxelles.

Phototypie H. Bertels, Bruxelles.

Propriété de M. Levison, Boulevard Lambert, 121, Schaerbeek

M. EUG. BLANGY, ARCHITECTE



Maison Moderne

— *siropoB. E. rucismatTC ab. d'laupart* —
 — *. Troopod. stotididid* —
 — *siropoB. rucismatTC ab. d'laupart* —
 — *adidididid ab. d'laupart* —

siropoB. rucismatTC ab. d'laupart
siropoB. rucismatTC ab. d'laupart
siropoB. rucismatTC ab. d'laupart

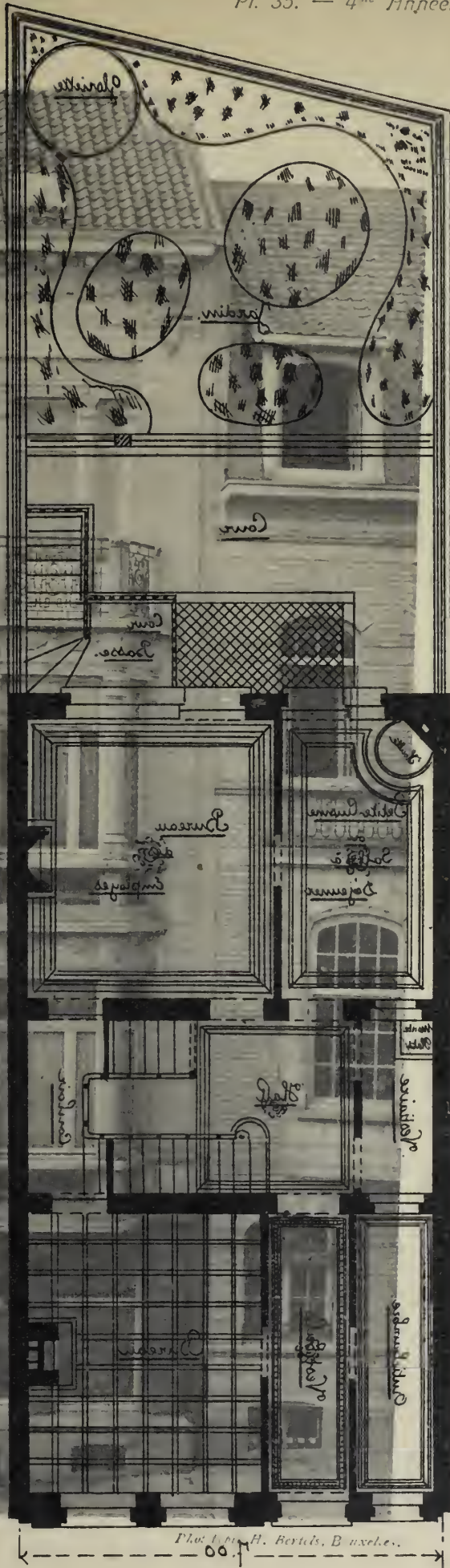

— *siropoB. E. rucismatTC ab. d'laupart* — *Propriété de M. F. Hoyois, Architecte-Expert* — *siropoB. E. rucismatTC ab. d'laupart* —
 — *siropoB. E. rucismatTC ab. d'laupart* — *Rue des Champs-Élysées, 85, Bruxelles* — *siropoB. E. rucismatTC ab. d'laupart* —

siropoB. E. rucismatTC ab. d'laupart

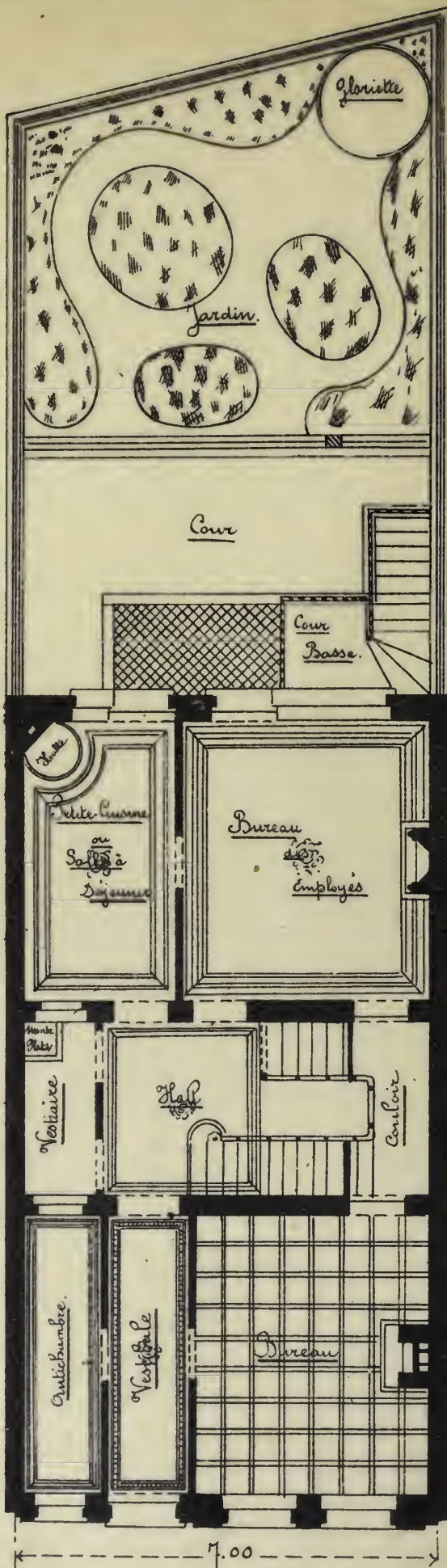

Rez-de-Chaussée

— Propriété de Monsieur J. Boyois —
 — Architecte-Expert. —
 — 85 rue des Champs-Élysées —
 — Bruxelles —

Dressé par l'Architecte soussigné.
 le 13 juillet 1910
 Frédéric Boyois
 arch.

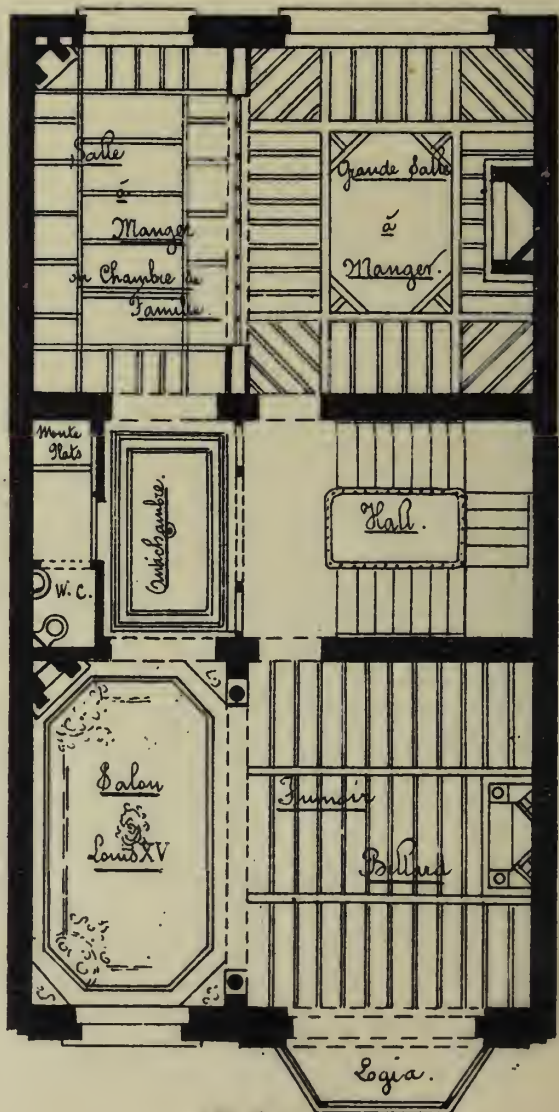

Bel-Étage

Echelle 1/50

Maison Moderne

Pl. 35. — 4^{me} Année.



Sulmain, Editeur, Bruxelles.

Plot d'opie H. Bertels, Bruxelles.

Propriété de M. F. Hoyois, Architecte-Expert
Rue des Champs-Elysées, 85, Ixelles



Maison Moderne

Pl. 36. — 4^e Année.

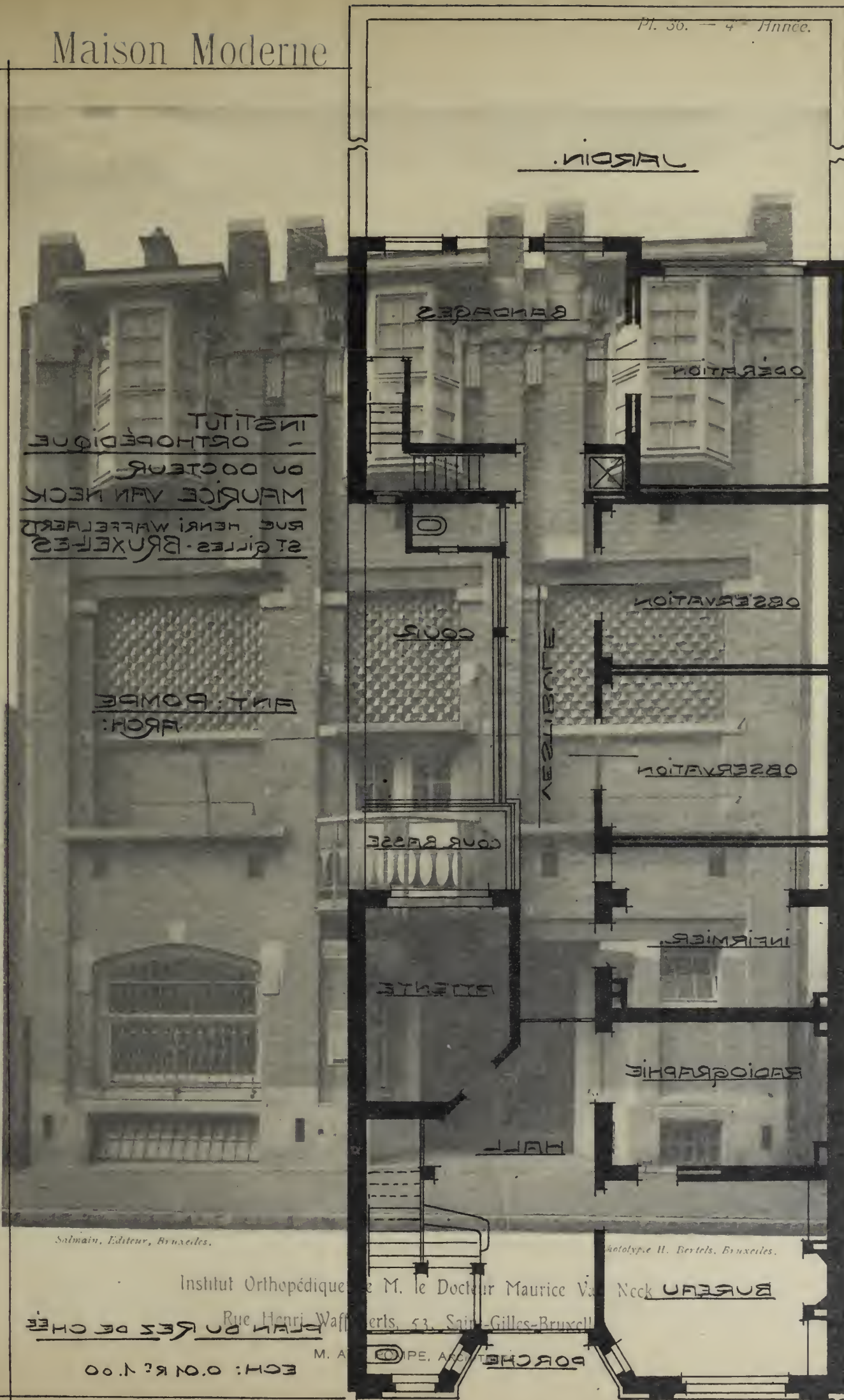

Salmain, Editeur, Bruxelles.

Phototypie H. Bertels, Bruxelles.

Institut Orthopédique de M. le Docteur Maurice Van Neck

Rue Henri Wafelaerts, 53, Saint-Gilles-Bruxelles

PLAN DU 1^{er} ET 2^{ème} ÉTAGES

ECH: 0.01 R. 1.00

M. A. PE, ARCHITECTE

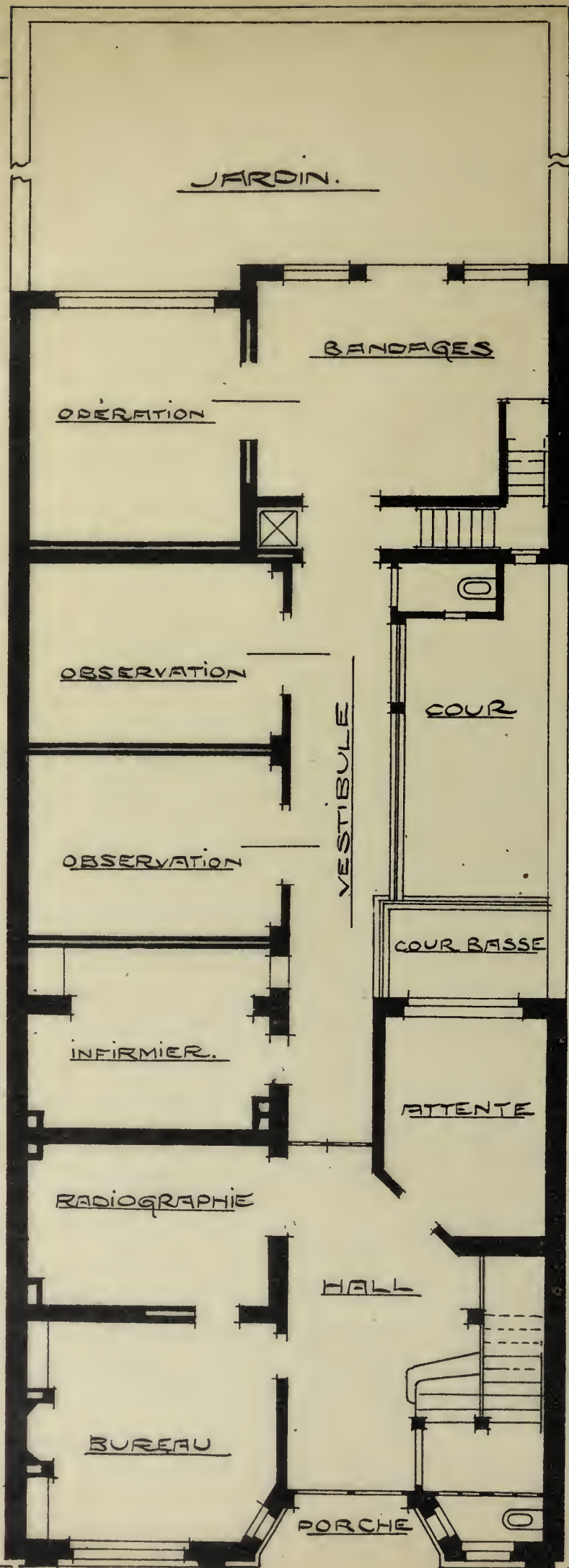

JARDIN.

BANDAGES

OPERATION

OBSERVATION

OBSERVATION

VESTIBULE

COUR

COUR BASSE

INFIRMIER.

ATTENTE

RADIOGRAPHIE

HALL

BUREAU

PORCHE

INSTITUT
- ORTHOPÉDIQUE
DU DOCTEUR
MAURICE VAN NECK
RUE HENRI WAFFELAERTS
ST GILLES - BRUXELLES

ANT: POMPE
ARCH:

PLAN DU REZ DE CHÉE

ECH: 0.01 R^e 1.00

Maison Moderne

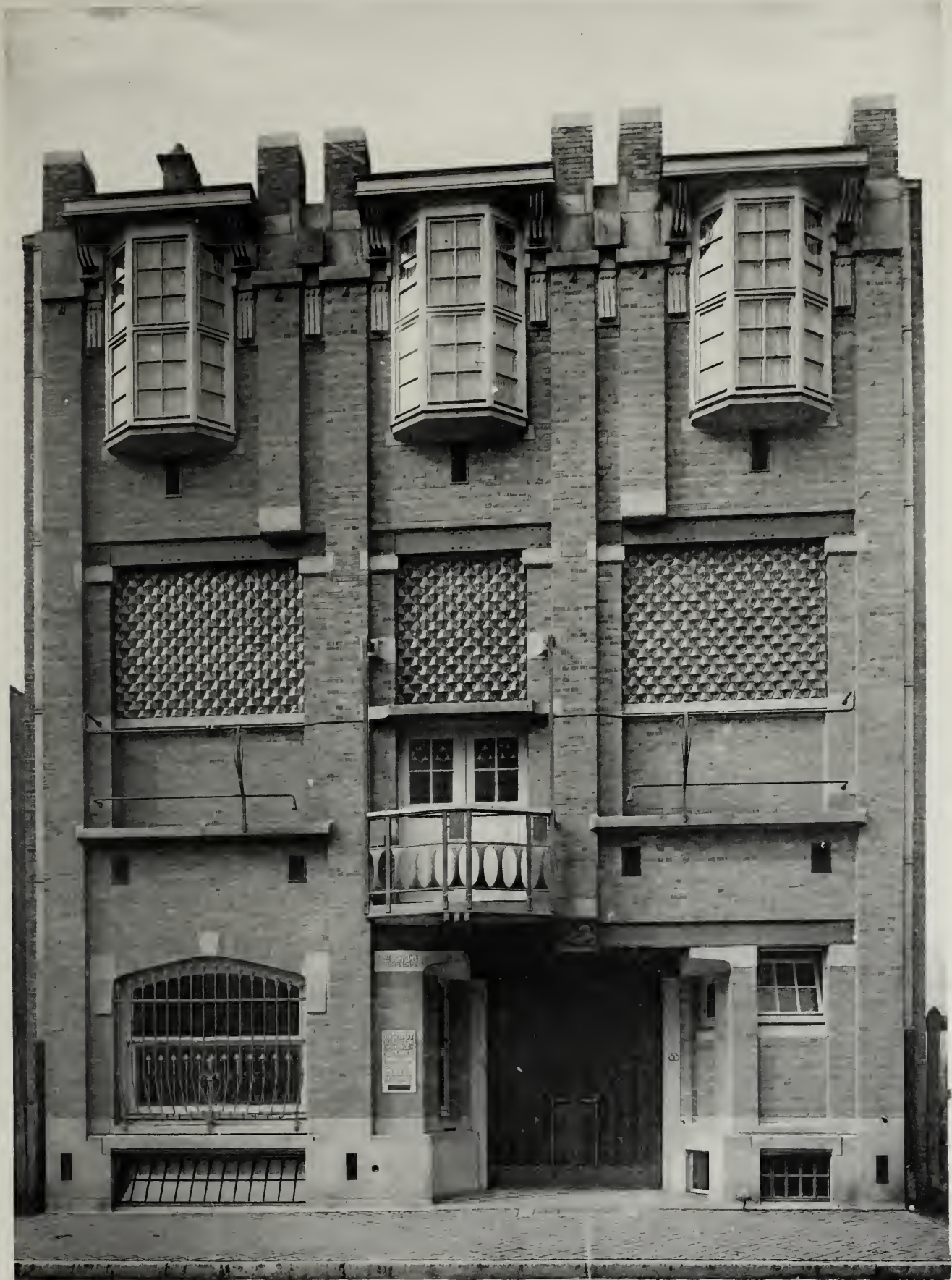

Salmain, Editeur, Bruxelles.

Phototypie H. Bertels, Bruxelles.

Institut Orthopédique de M. le Docteur Maurice Van Neck
Rue Henri Waffelaerts, 53, Saint-Gilles-Bruxelles

M. ANT. POMPE, ARCHITECTE

Maison Moderne

Propriété de M^{rs} de la Motte

12, rue de la Loi, Bruxelles

L'architecte,

M. Louis Cardon

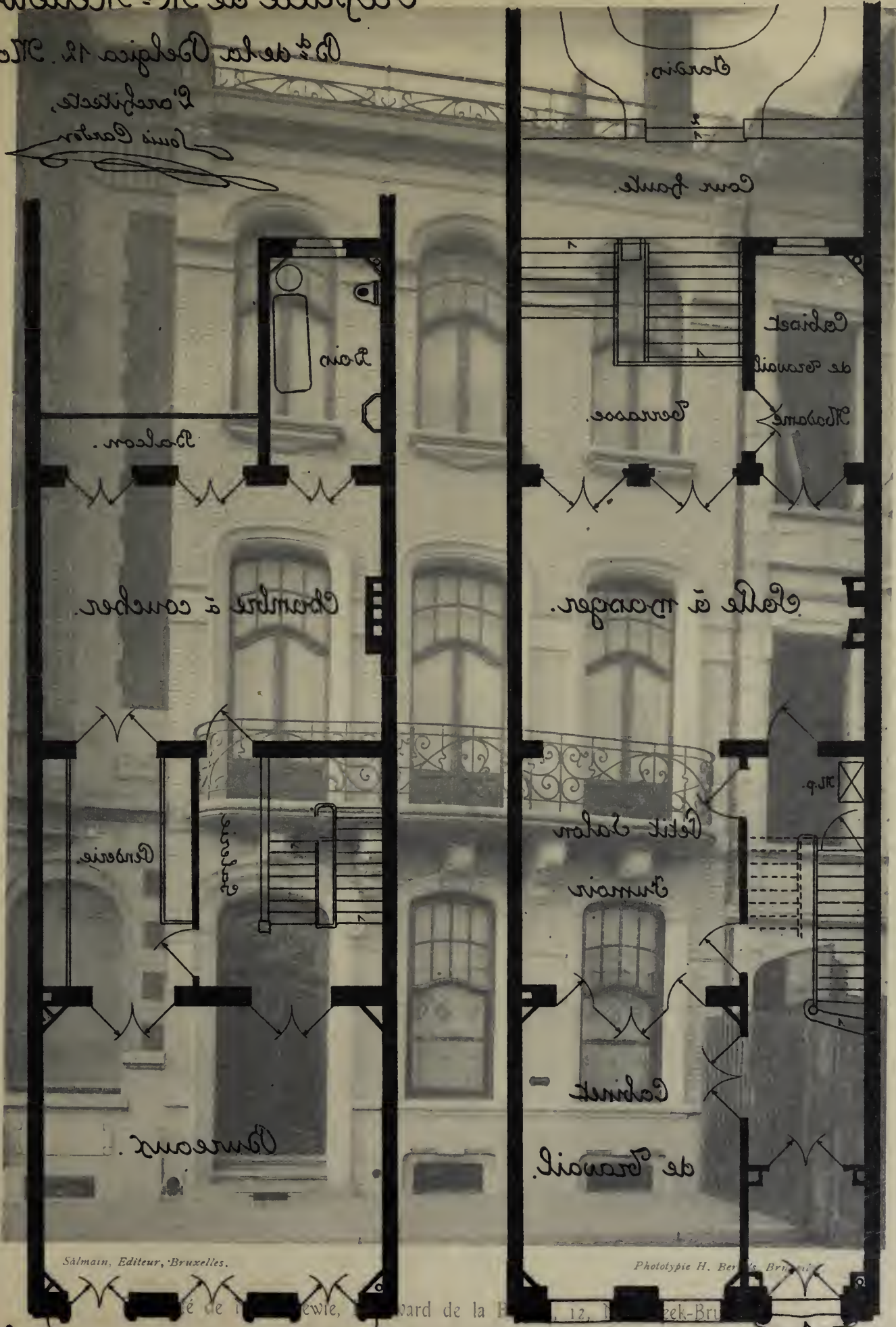

Salmay, Editeur, Bruxelles.

Phototypie H. Berthelot, Bruxelles.

12, rue de la Loi, Bruxelles

M. LOUIS CARDON, ARCHITECTE

échelle 1/50

étage

premier

ter de l'ouvrage

LD

Propriété de M^{re} Metterwie.

B^d de la Belgica 12. Molenbeek

L'architecte,

Louis Carton

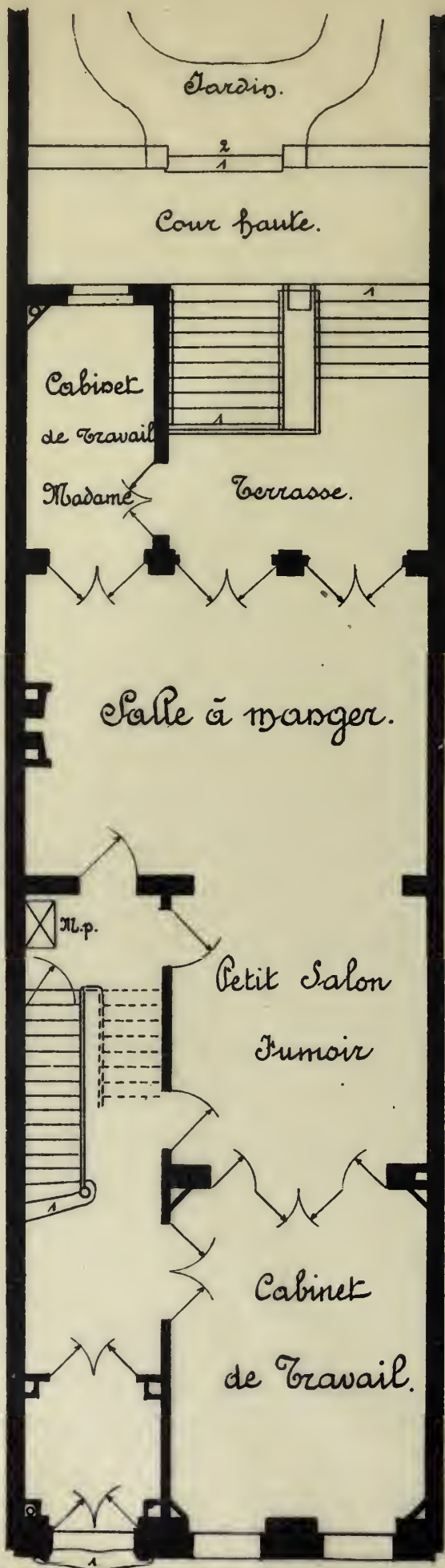
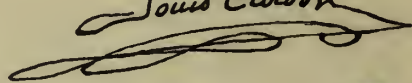

Rez de Chaussée.

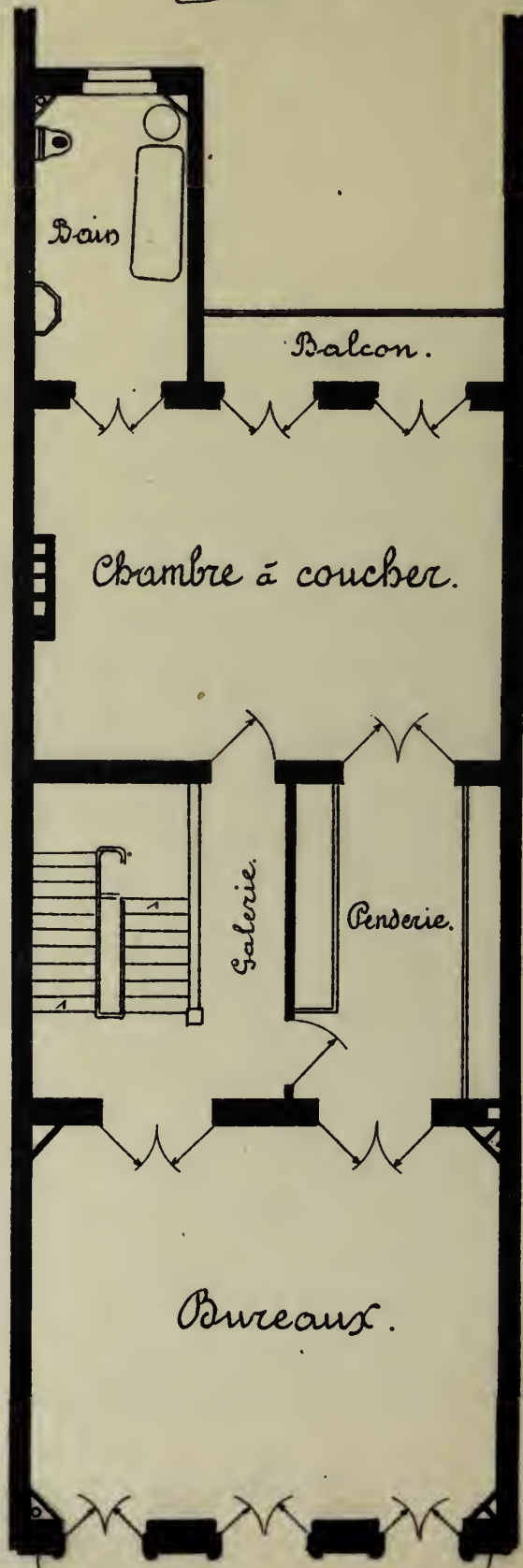

Premier

Étage.

Echelle: 1/100



Maison Moderne



Salmain, Éditeur, Bruxelles.

Phototypie H. Bertels, Bruxelles.

Propriété de M. Melléwie, Boulevard de la Belgica, 12, Molenbeek-Bruxelles

M. LOUIS CARDON, ARCHITECTE

Maison Moderne

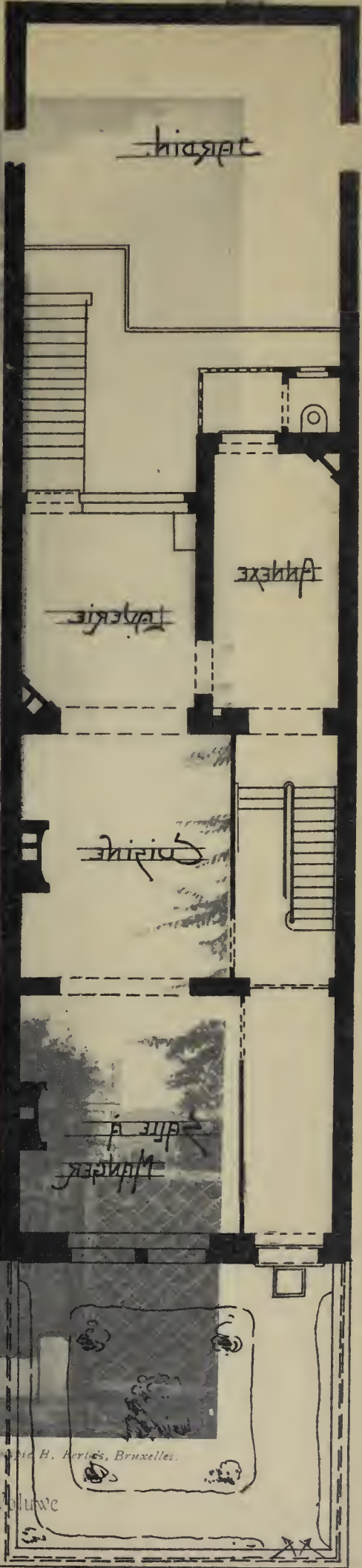

Salmain, Editeur, Bruxelles.

Phot. H. Bertels, Bruxelles.

Propriété de M. Jean Maes, Avenue Marie-José, 156, à Woluwe

M. FERNAND LEFEVER, ARCHITECTE

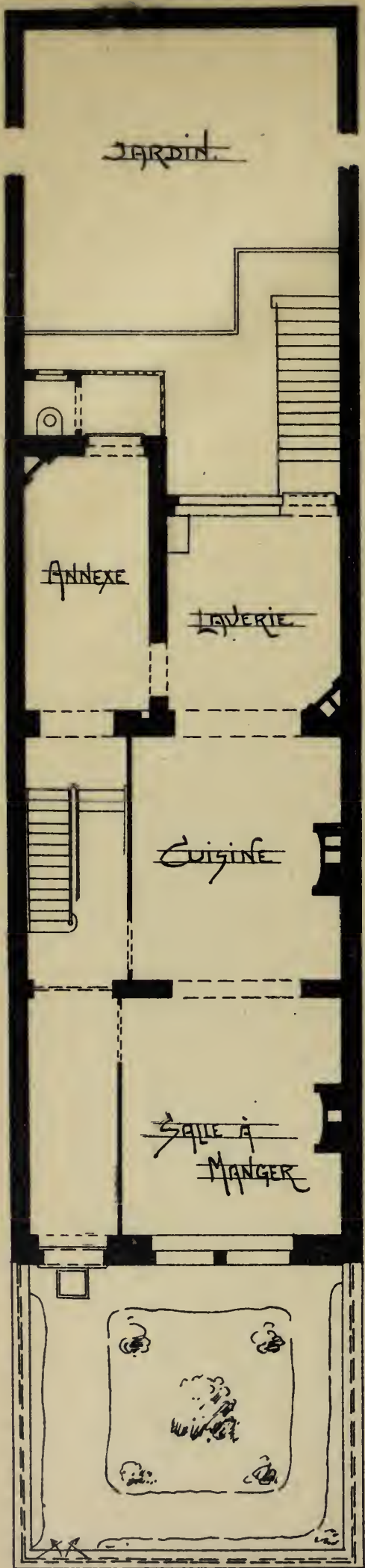

PROPRIÉTÉ DE MONSIEUR

JEAN MAES à WOLUWE

AVENUE MARIE JOSE

N°156.

PLAN DU REZ-DE-CHAUSSÉE à 1 P. 100

FERNAND LEEVER

ARCH.



Salmain, Editeur, Bruxelles.

Phototypie H. Bertels, Bruxelles.

Propriété de M. Jean Maes, Avenue Marie-José, 156, à Woluwe

M. FERNAND LEFEVER, ARCHITECTE



Maison Moderne

PROPRIÉTÉ DE M. J. SAVOY
RUE HENRI MARÉCHAL
à Ixelles.
TH. MENTION ARCH.

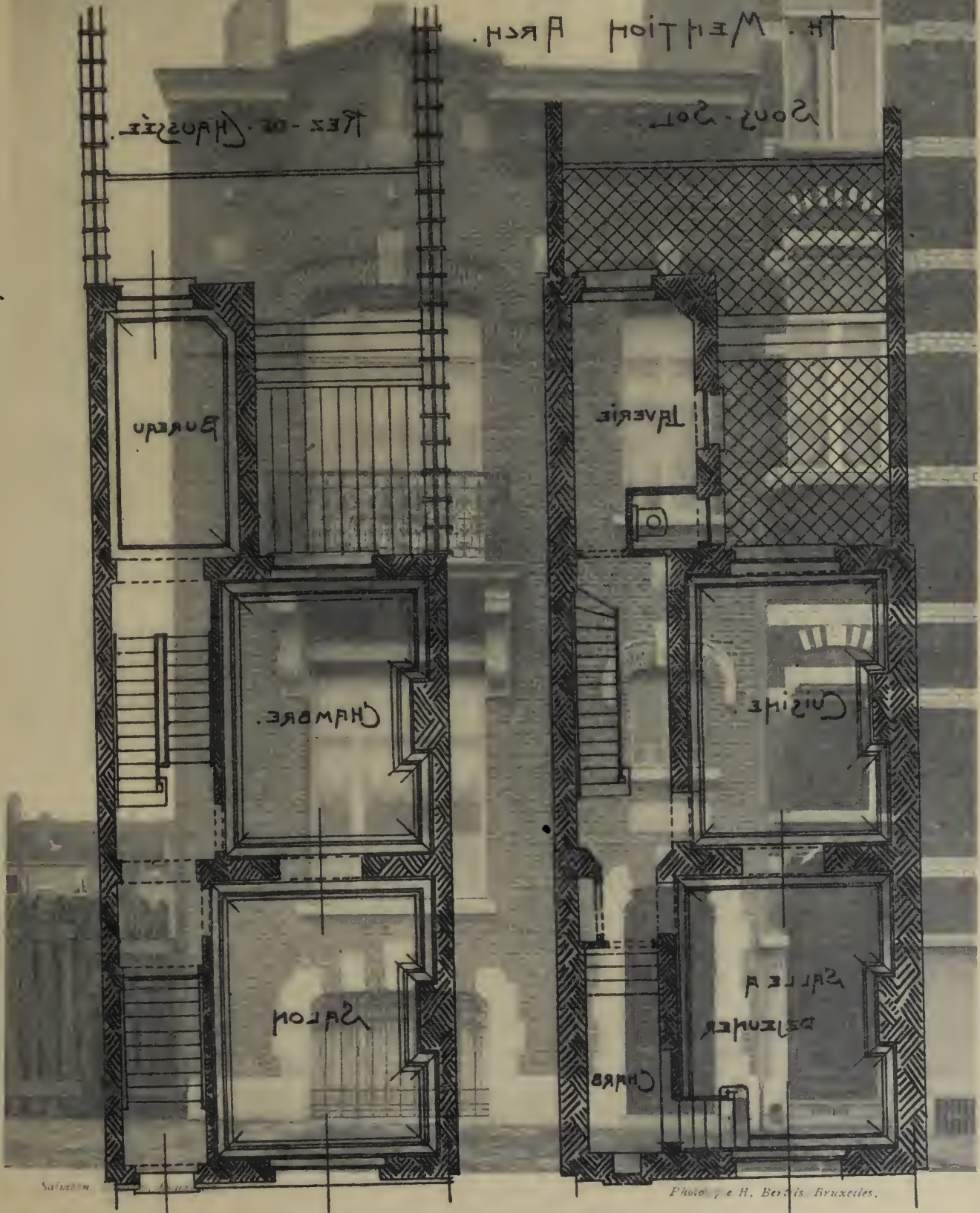

Propriété de M. J. Savoy, Rue Henri Maréchal, à Ixelles

Échelle 0,01 par Mètre. M. TH. MENTION. ARCHITECTE

PROPRIÉTÉ DE MR J. SAVOY
RUE HENRI MARICHAL
À IXELLES.
TH. MENTION ARCH.

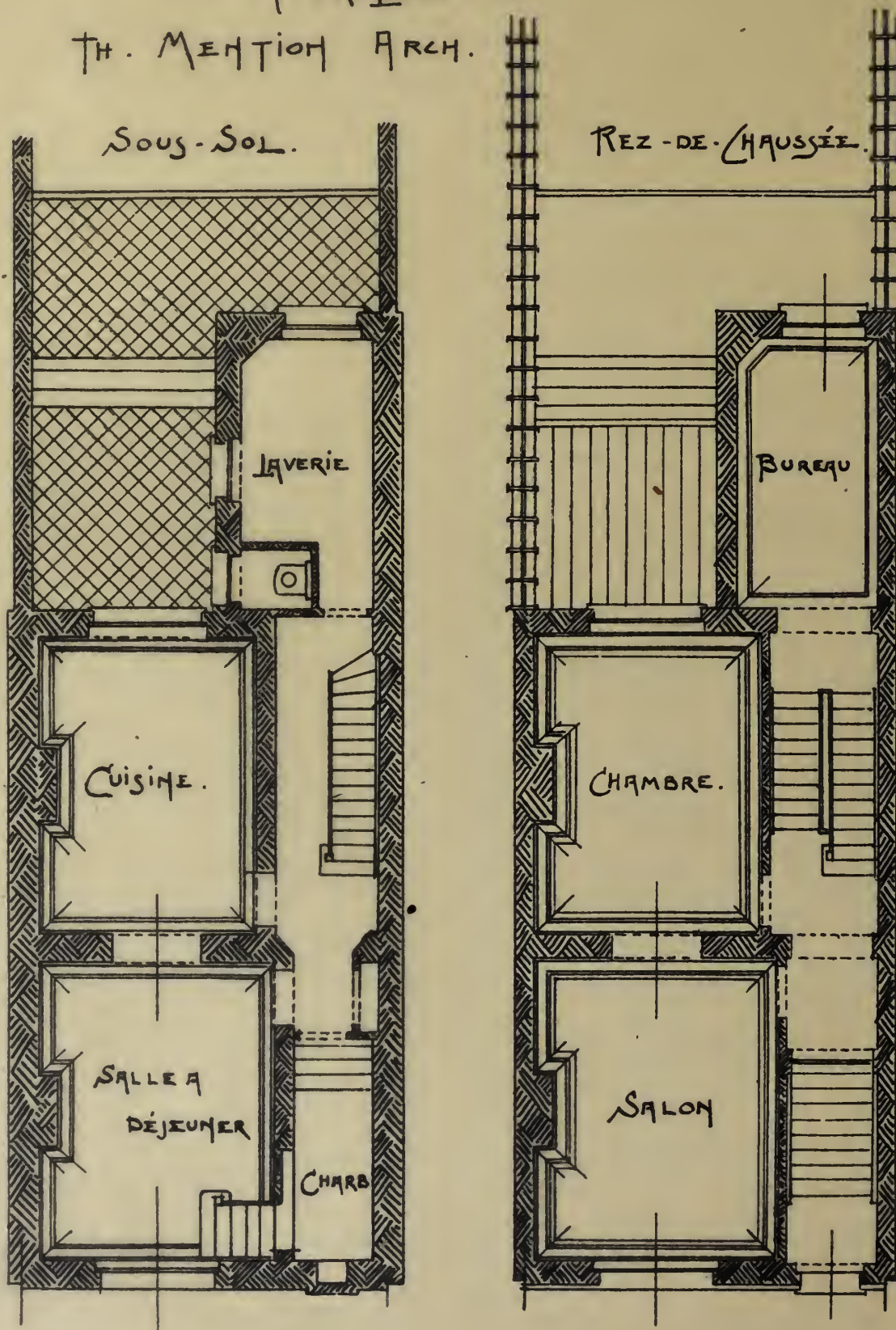

ECHELLE 0^m01 par MÈTRE.

Maison Moderne



Salmain, Editeur, Bruxelles.

Phototypie H. Bertels, Bruxelles.

Propriété de M. J. Savoy, Rue Henri Maréchal, à Ixelles

M. TH. MENTION, ARCHITECTE



Maison Moderne

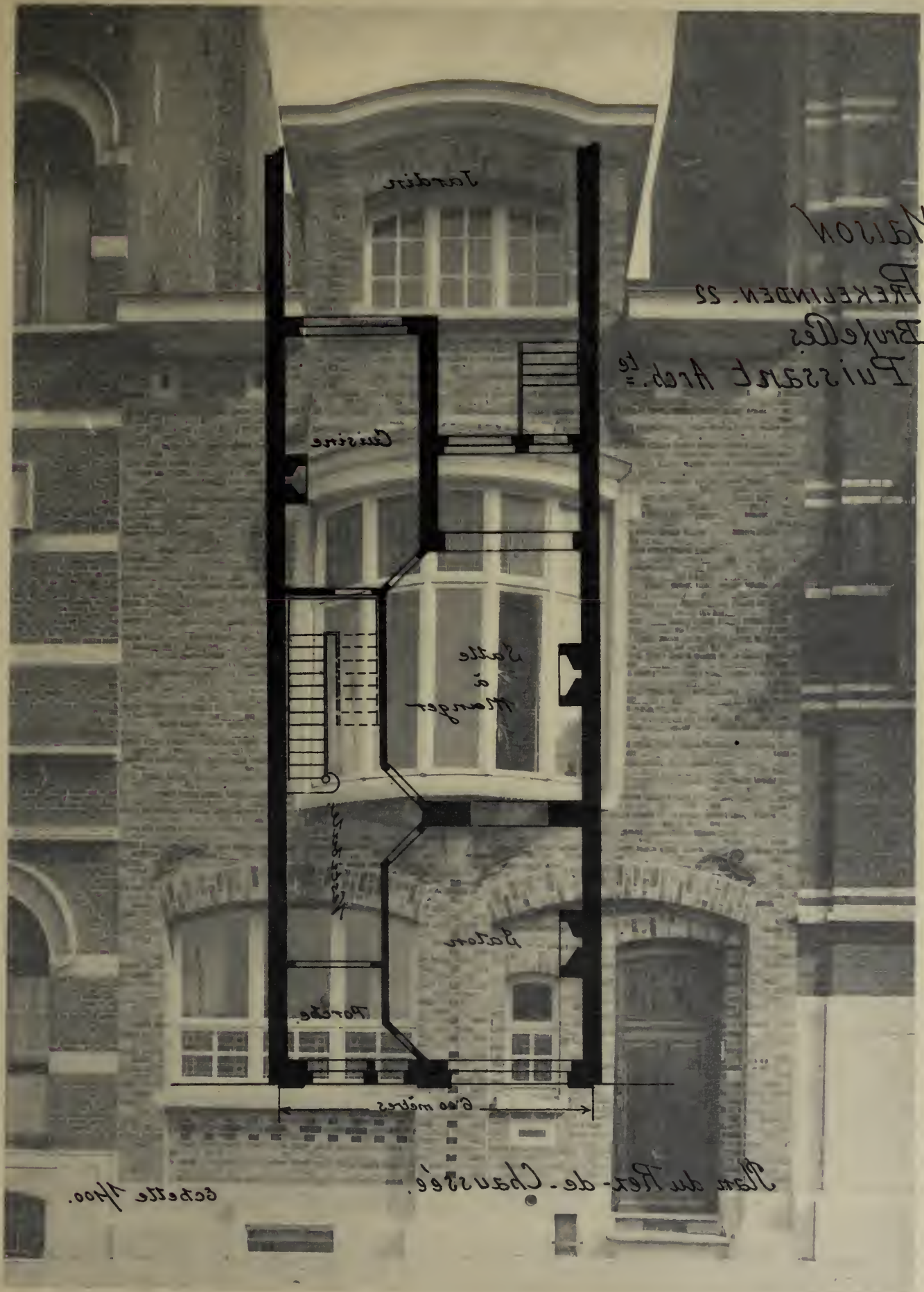

Salmain, Editeur, Bruxelles.

Phototypie H. Bertels, Bruxelles.

Maison Avenue Prekelinden, 22

M. A.-D. PUISSANT, ARCHITECTE

Maison

AVENUE FREKELINDEN. 22

Bruxelles

M^r. A. D. Puissant Arch.^{te}

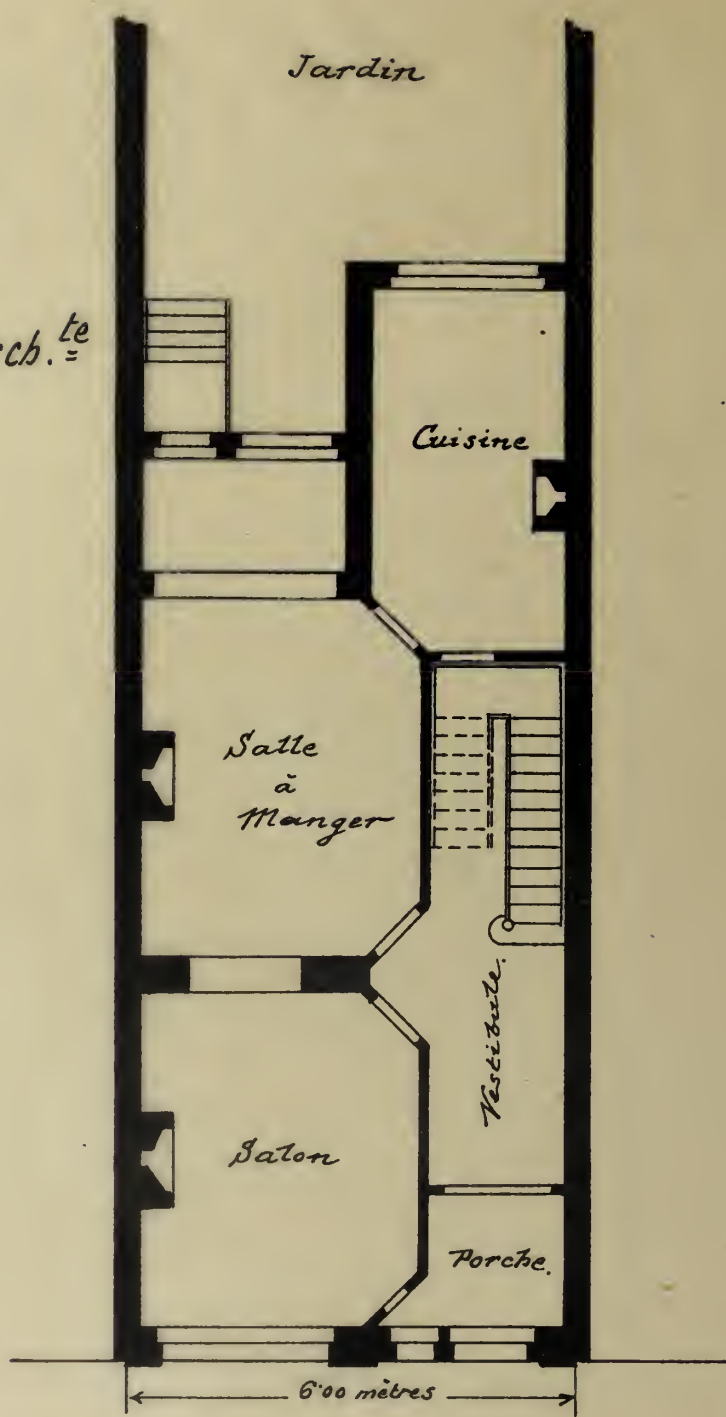

Plan du Rez-de-Chaussée.

Echelle 1/100.

Maison Moderne



Salmain, Editeur, Bruxelles.

Phototypie H. Bertels, Bruxelles.

Maison Avenue Prekelinden, 22

M. A.-D. PUISSANT, ARCHITECTE



Propriété de Monsieur J. Krebs

135 Avenue Charval. 135

Schaumbuck

Dressé par l'Architecte

Guin 1911 à Tralles

Y. Fédéric Hoyeris
Arch.

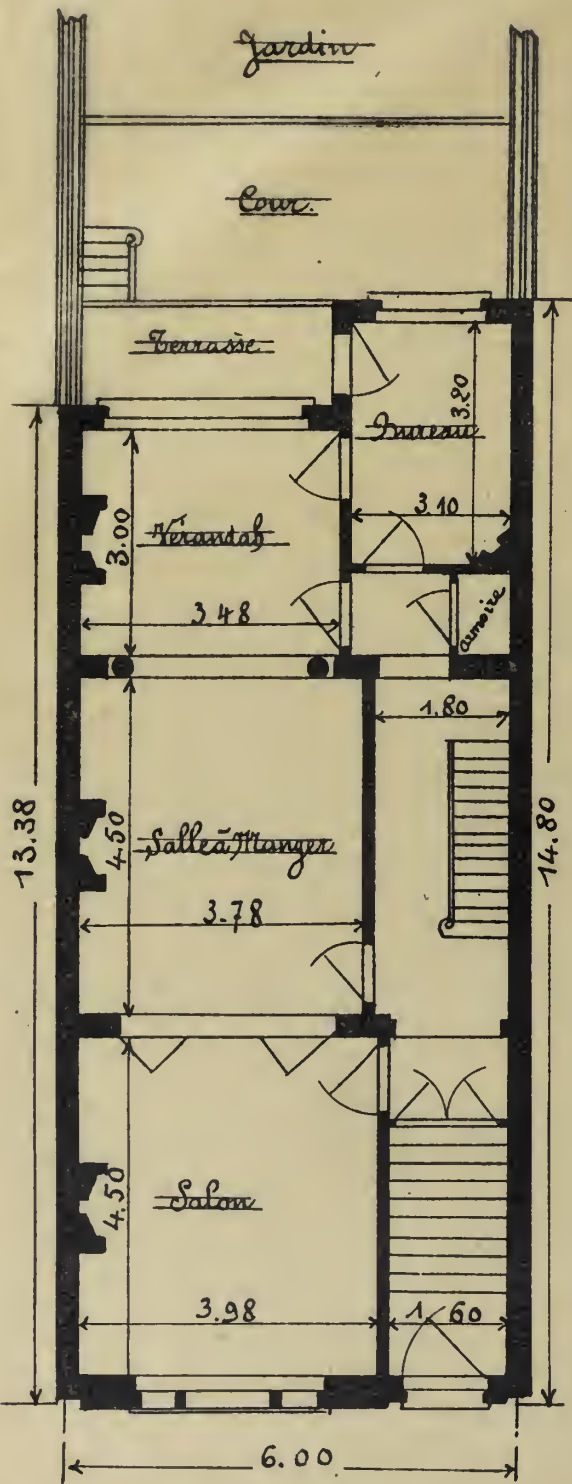

Rez-de-chaussée

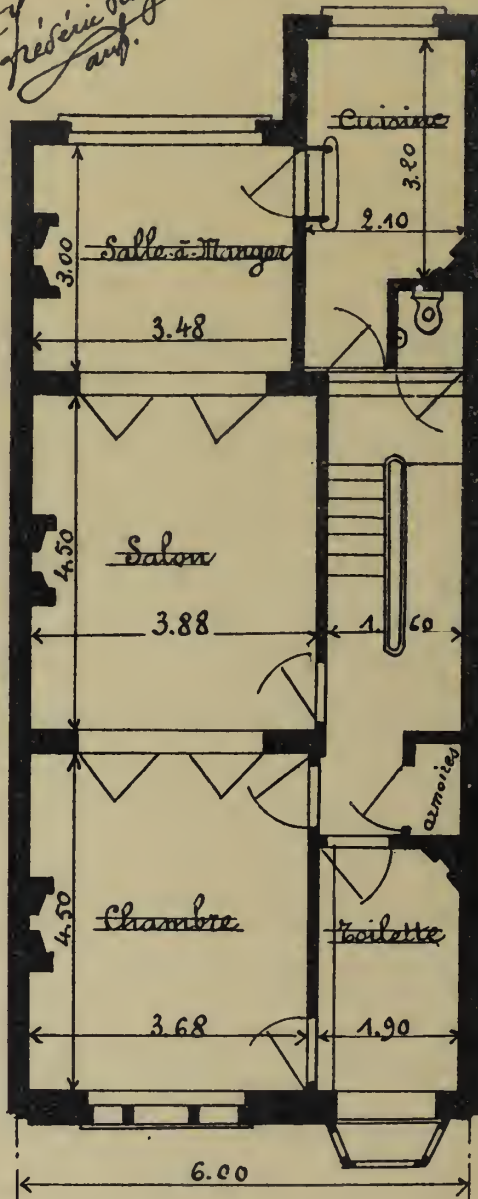

Premier Etage

Maison Moderne



Salmain, Editeur, Bruxelles.

Phototypie H. Bertels, Bruxelles.

Propriété de M. Vrébos, Avenue Chazal, 139, Schaerbeek

M. HOYOIS, ARCHITECTE

L. DE CONINCK . M. POTIÉ
 ARCHITECTES, - ANVERS.
 18, RUE LÉOPOLD.

MAISON SISE A BRUXELLES
 6, RUE DES PALAIS.

ECHELLE: 1 C.M. PAR M.

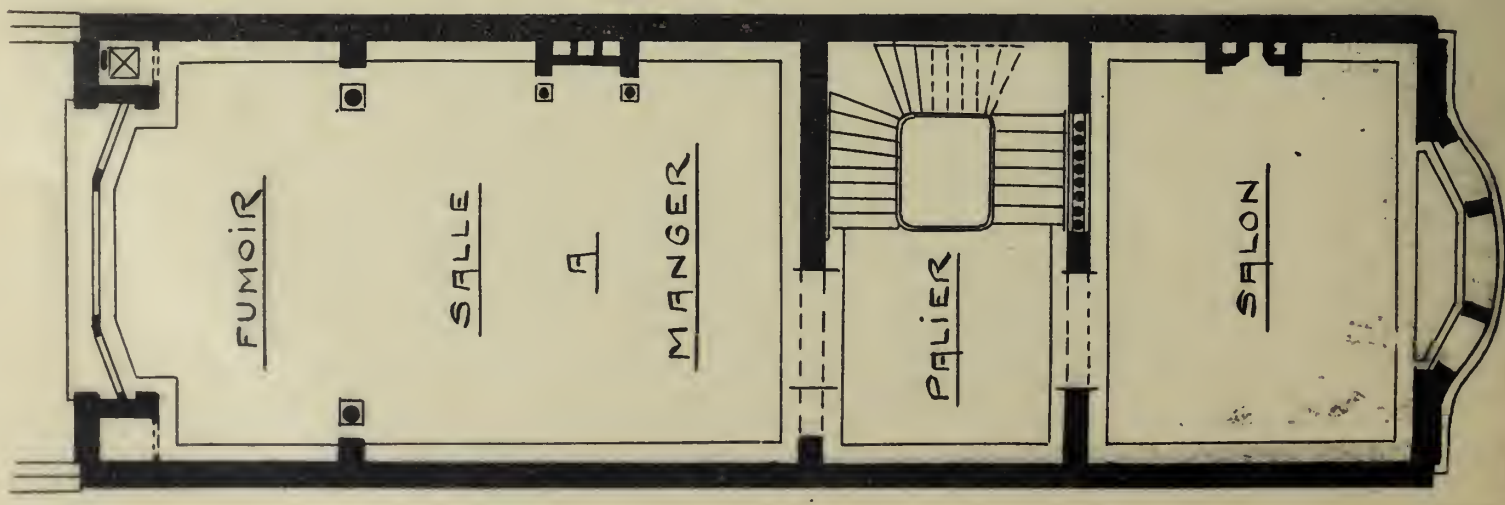

1^{ER} ETAGE

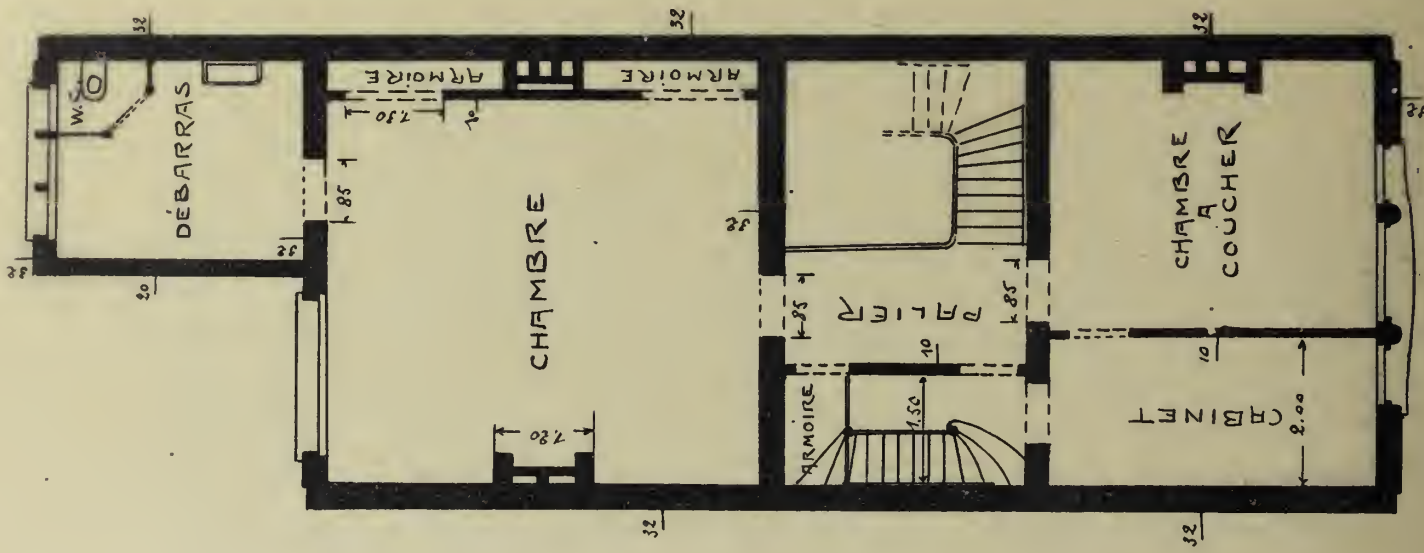

2^{ME} ETAGE

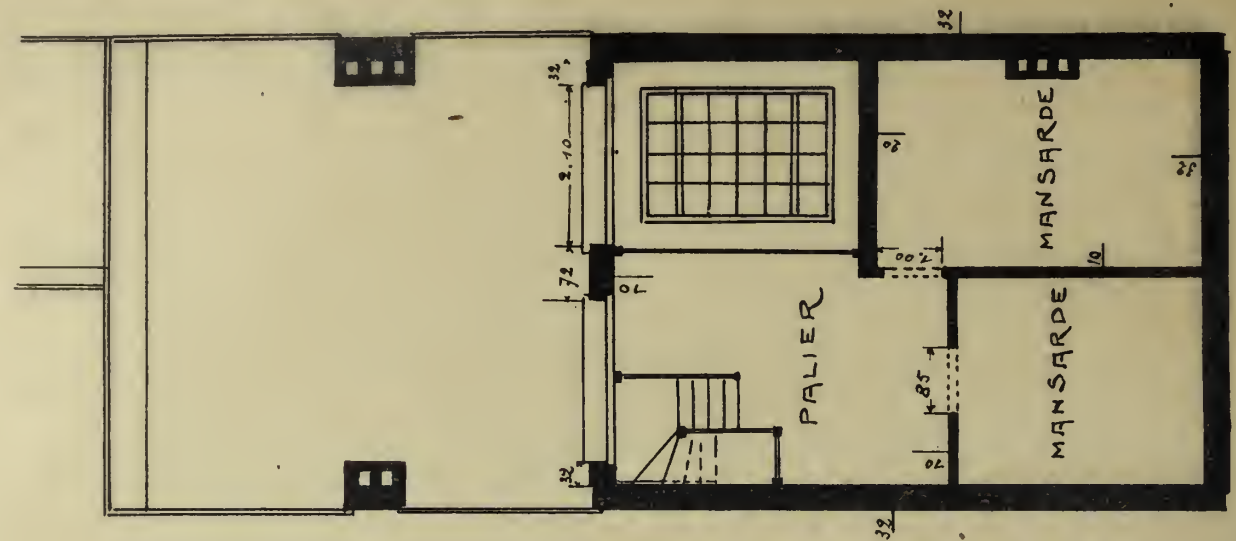

3^{ME} ETAGE

Maison Moderne



Salmain, Éditeur, Bruxelles.

Phototypie H. Bertels, Bruxelles.

Propriété de M. Tyck, Rue des Palais, 6, Schaerbeek
Concours de façades Schaerbeek 1912. Médaille d'or (ex-æquo)

MM. L. DE CONINCK ET POTIÉ, ARCHITECTES, ANVERS



Maison Moderne

Plan de l'Étage

• ÉTAGE •



• ÉTAGE •

• ÉTAGE •



Simon, Editeur, Bruxelles.

Phototypie H. Bertels, Bruxelles.

Propriété de M. Dandoy, Avenue Milcamps, Bruxelles

M. HUBERT MARCO, ARCHITECTE

PROPRIÉTÉ DE M^S DANDOV AVENUE MILCAMPS.

ARCHITECTE - HUBERT MARCO

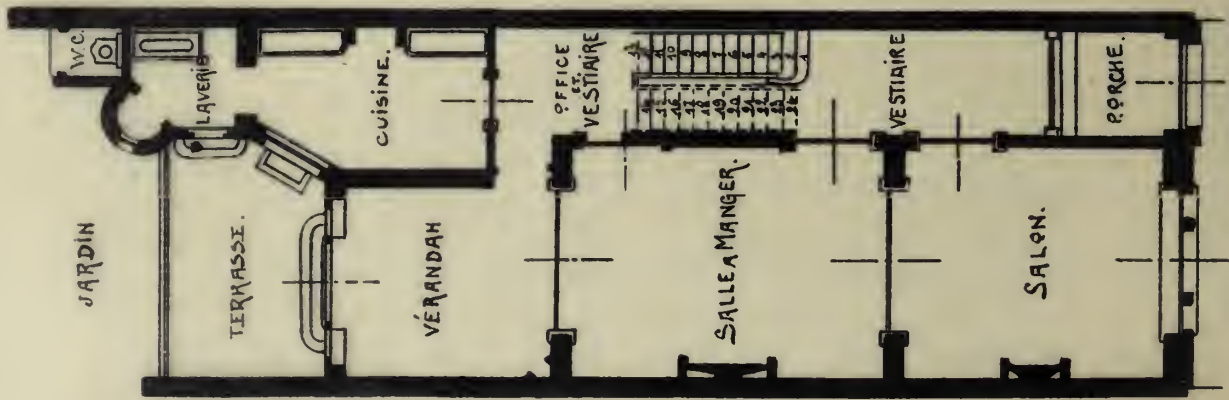

REZ DE CHAUSSEE.

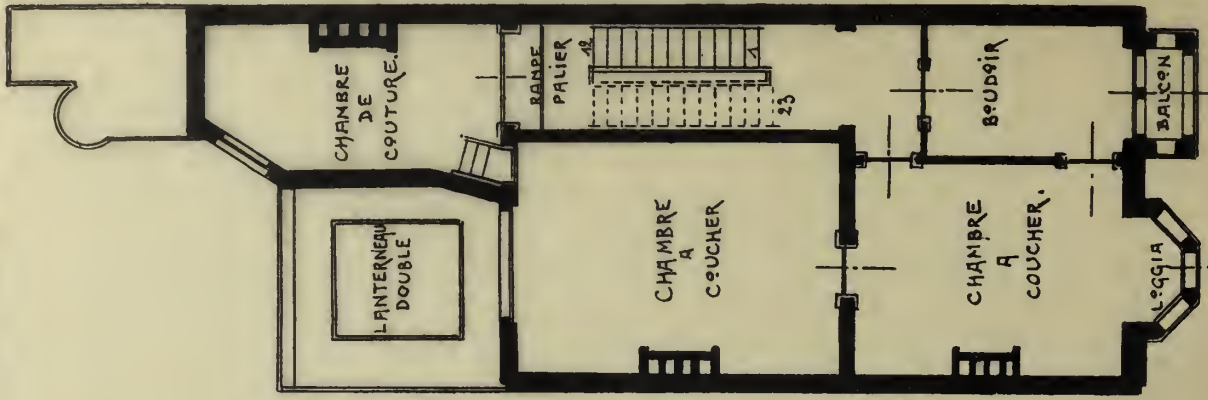

ETAGE.

Hubert Marco
Architecte

Maison Moderne



Salmain, Editeur, Bruxelles.

Phototypie H. Bertels, Bruxelles.

Propriété de M. Dandoy, Avenue Milcamps, Bruxelles

M. HUBERT MARCQ, ARCHITECTE

JARDIN

CITERNE

BUANDERIE

VINS

CUISINE

CHAMBRE

CUISINE

4.03

1.73

4.18

4.40

PROPRIETE DE MME DE SWAMPE-FONTAINE

RUE DES PALAIS à Schaerbeek.

X. Architecte.

échelle de
1/100



1er étage

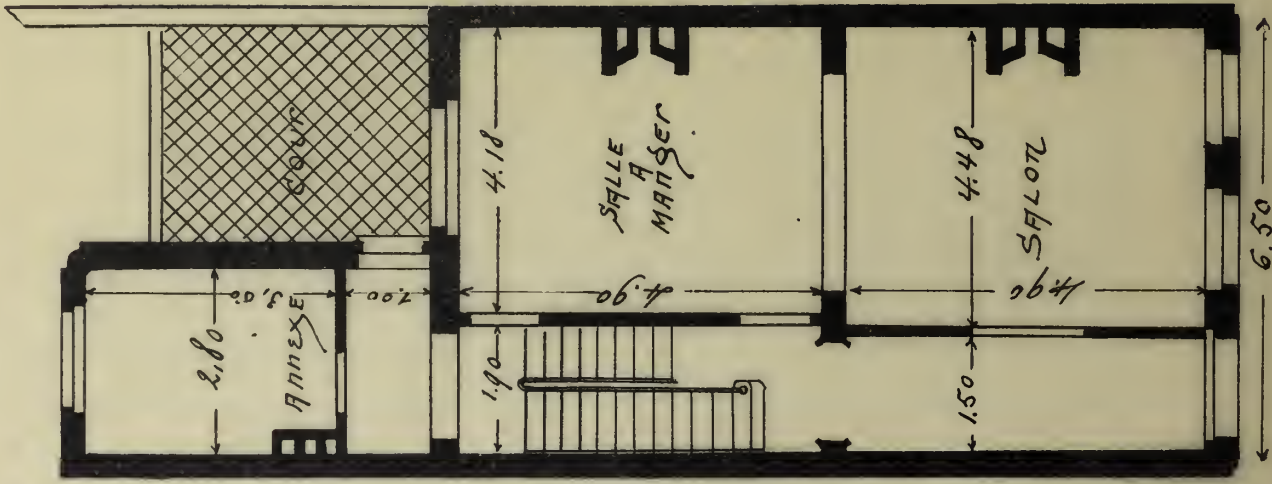

Rez-de-chaussée

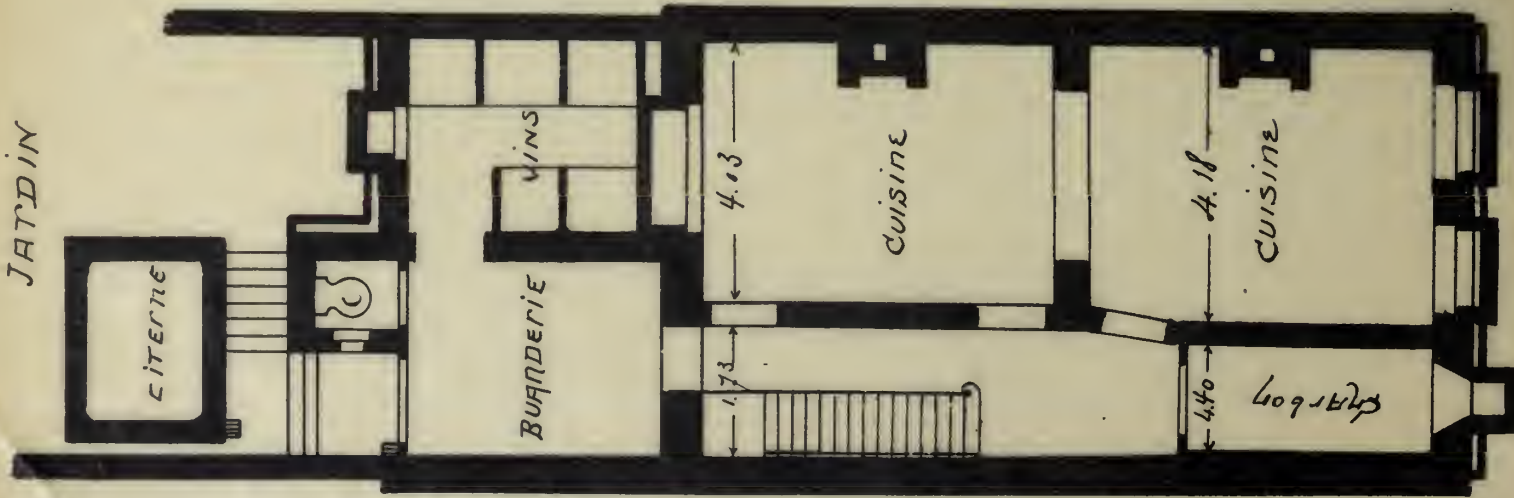

Souterrains

Maison Moderne



Salmain, Editeur, Bruxelles.

Phototypie H. Bertels, Bruxelles.

Propriété de M^{me} de Wampe-Fontaine, Rue des Palais, 10, Schaerbeek

X., ARCHITECTE



ΣΙΝΙΤΑΛΙΣΜΟΣ ΕΝ ΟΙΚΙΑΜ
 ΒΟΥΛΕΒΟΥΛΑΣ ΤΙΟΜΑΡΕΒΜΑΛ ΣΧΑΕΡΒΕΡΚ

ΣΤΕΡΕΩΣΙΣ ΤΗΣ ΔΕΞΗΣ

ΑΡΧΙΤΕΚΤΟΝΟΣ

M. J. Diongr

Pl. 5. — 1^{me} Année.

ΣΤΕΡΕΩΣΙΣ ΤΗΣ ΔΕΞΗΣ

ΣΤΕΡΕΩΣΙΣ ΤΗΣ ΑΡΙΣΤΕΡΗΣ

ΣΤΕΡΕΩΣΙΣ ΤΗΣ ΔΕΞΗΣ ΤΗΣ ΚΑΜΙΝΑΚΙΑΣ

ΣΤΕΡΕΩΣΙΣ ΤΗΣ ΑΡΙΣΤΕΡΗΣ

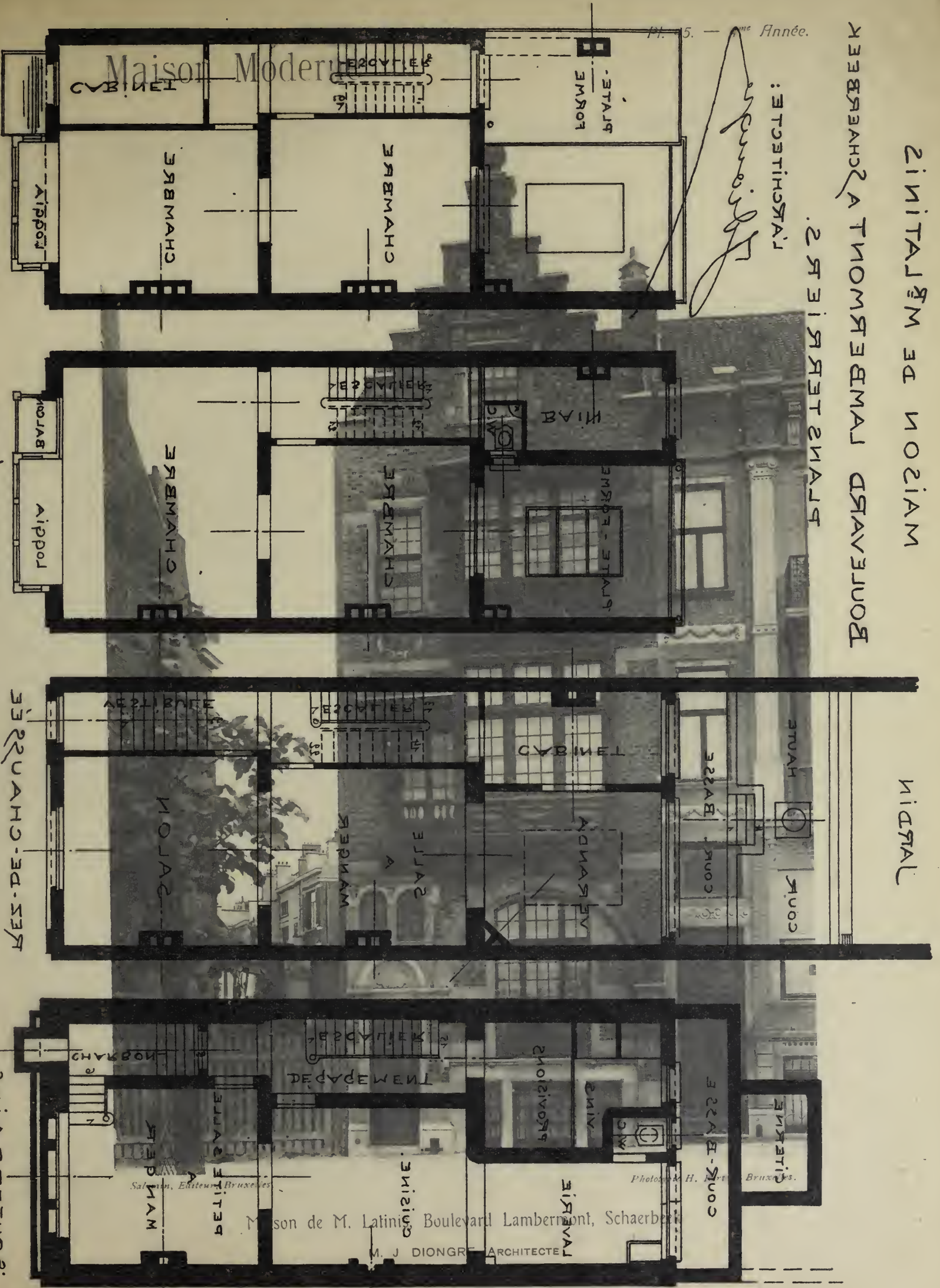

Maison Moderne

ΜΑΓΑΖΙ

Maison de M. Latini, Boulevard Lambert, Schaerbeek

M. J. DIONGR ARCHITECTE

Salomon, Editeur Bruxelles

Phot. H. Luyt Bruxelles

ΜΙΣΤΑΛ

MAISON DE M^{RE} LATINIS

BOULEVARD LAMBERMONT A SCHAERBEEK

PLANS TERRIERS.

L'ARCHITECTE:

Thiouge

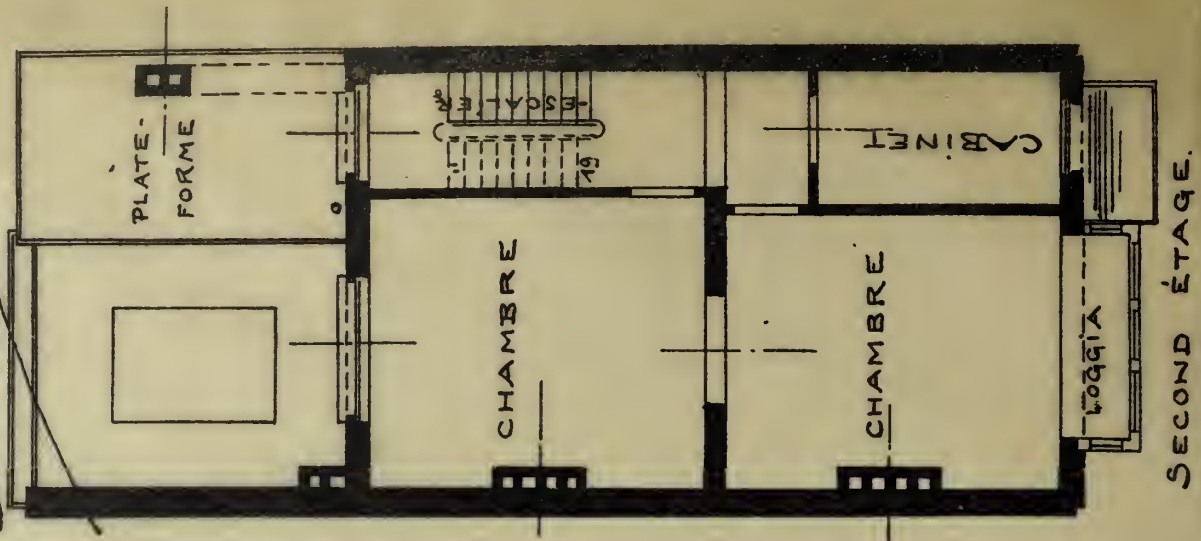
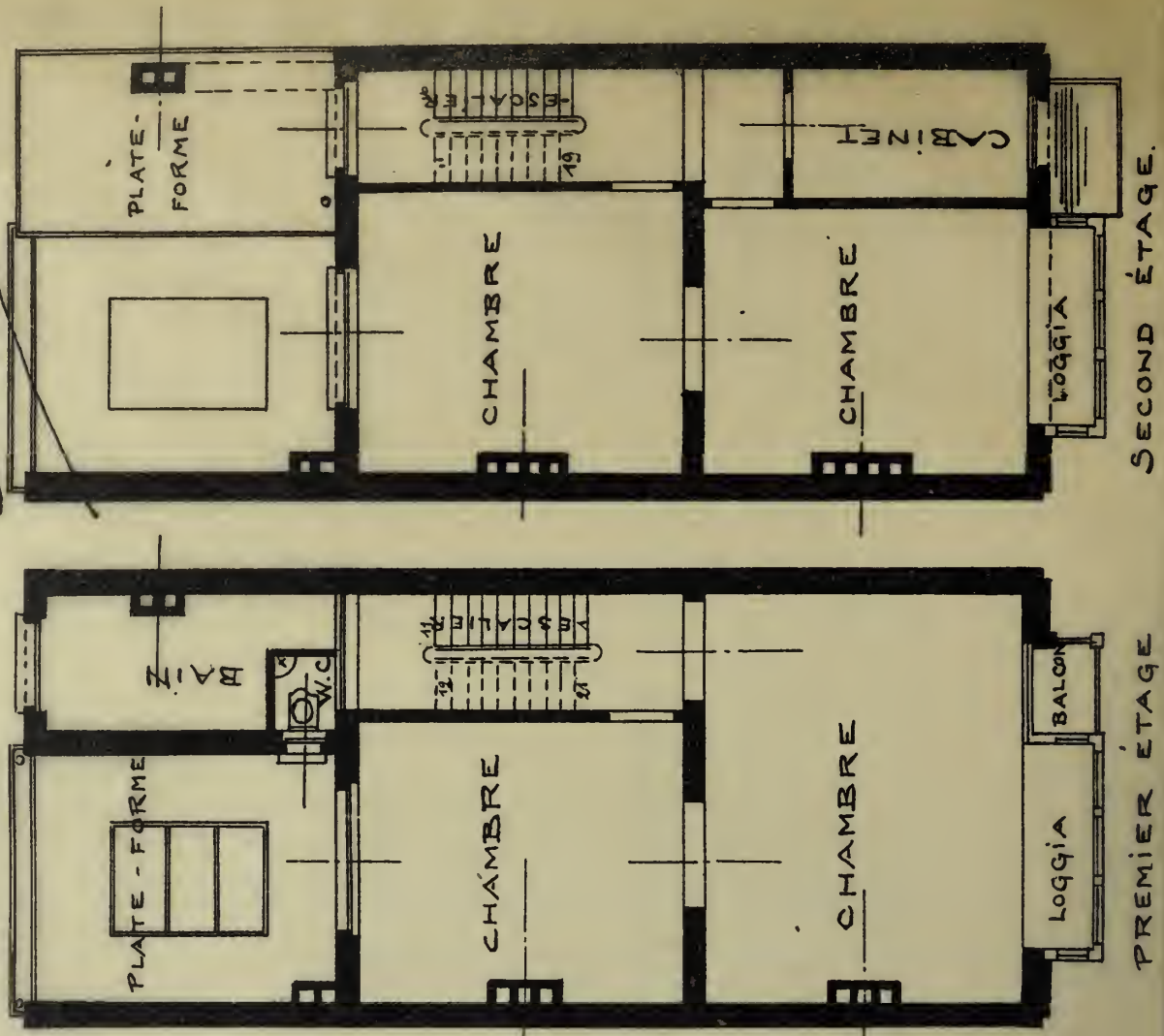
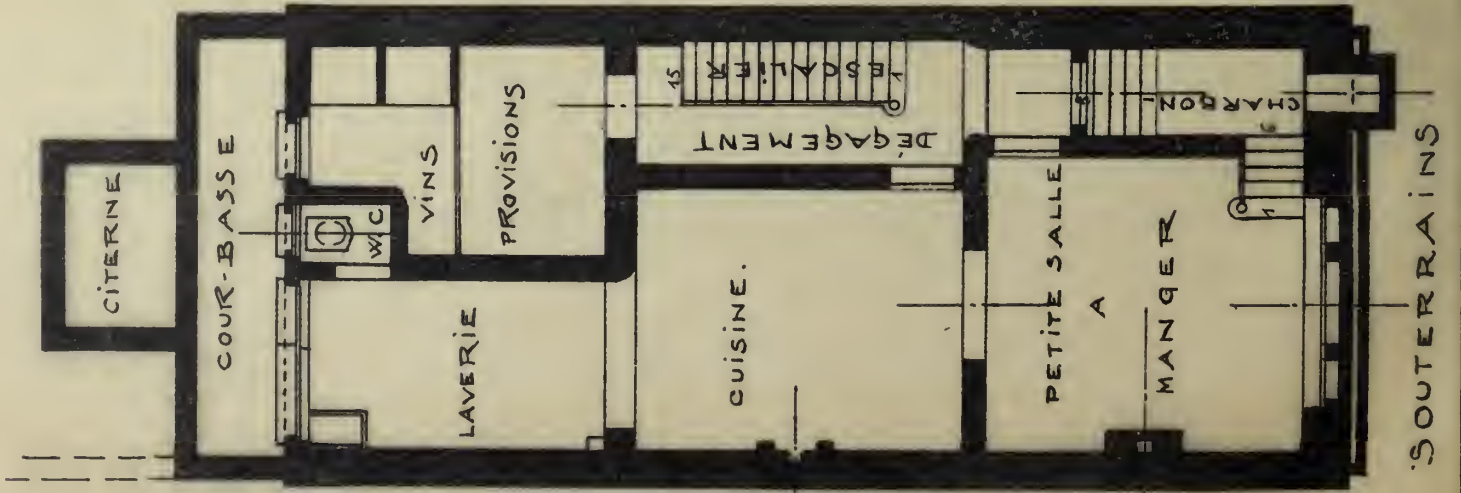
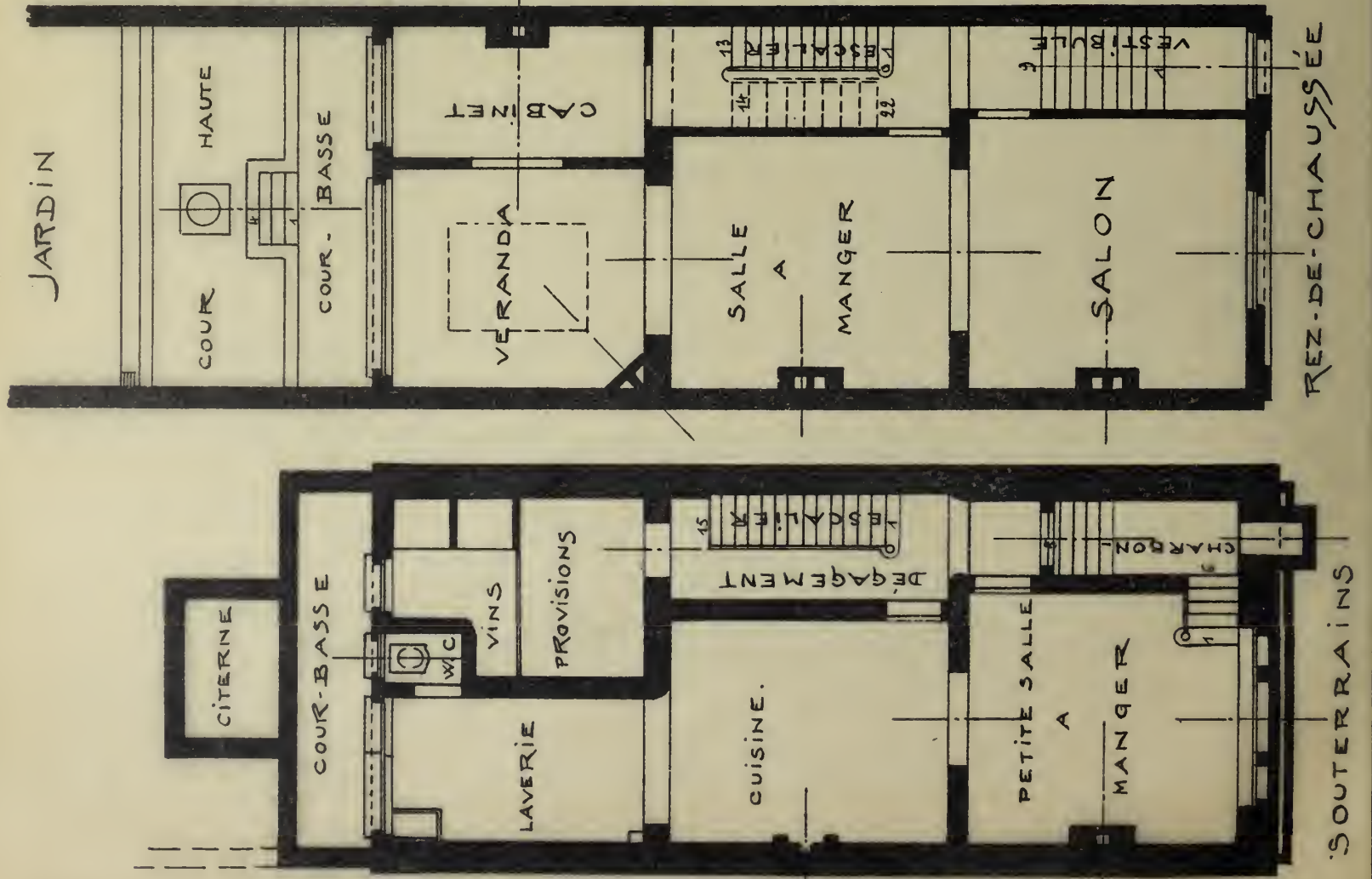

Maison Moderne



Salmain, Editeur, Bruxelles.

Phototypie H. Bertels, Bruxelles.

Maison de M. Latinis, Boulevard Lambert, Schaerbeek

M. J. DIONGRE, ARCHITECTE

* Propriété M^{me} Bertrand
à Schaerbeek. *

l'Architecte.

S. Pollet

Echelle de 0,019.

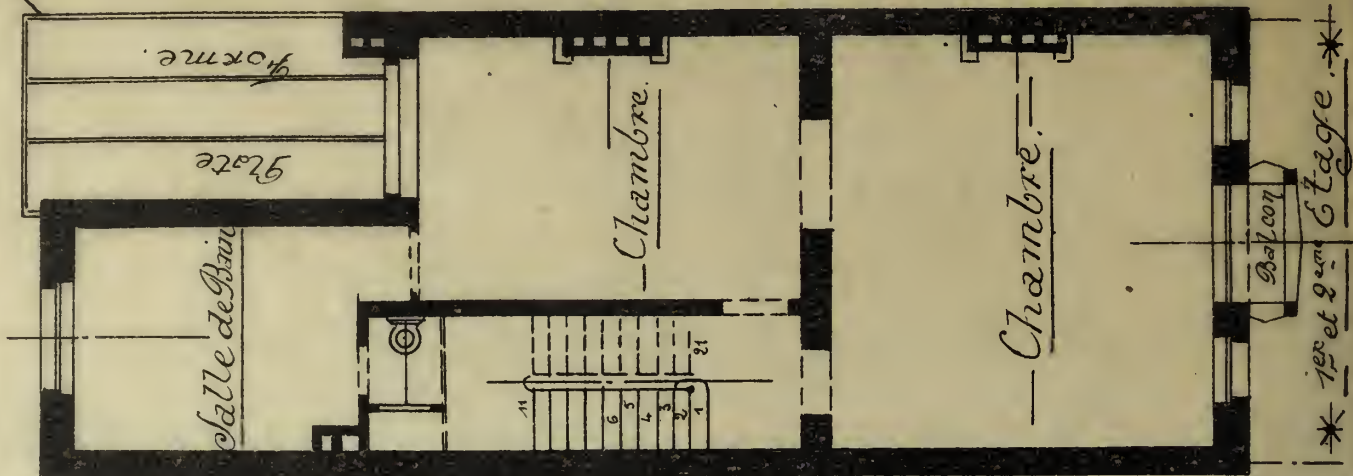

Maison Moderne



Salmain, Editeur, Bruxelles.

Phototypie H. Bertels, Bruxelles.

Propriété, Avenue Louis Bertrand, Schaerbeek

M. E. COLIN. ARCHITECTE

Maison Moderne

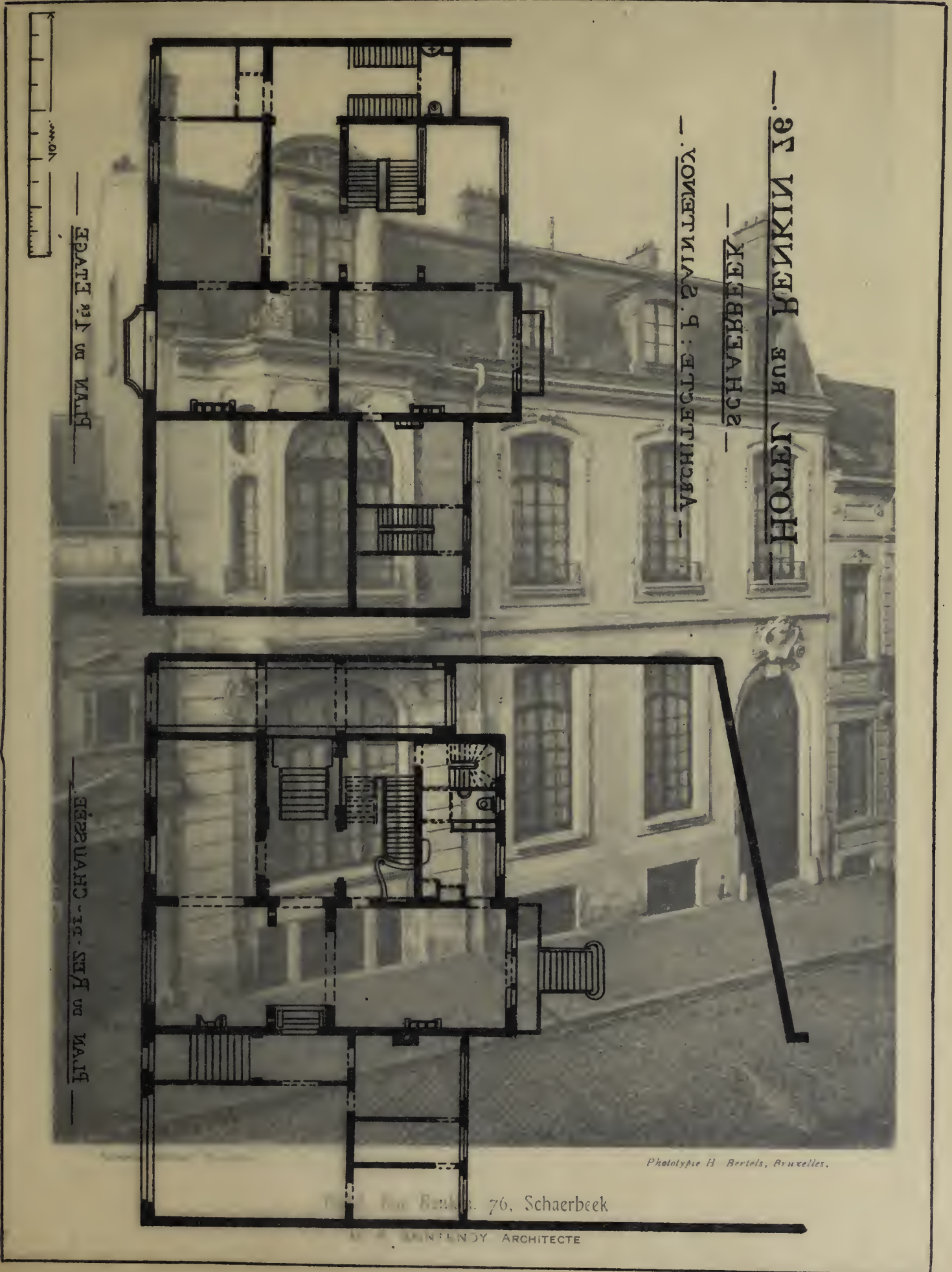

HOTEL RUE RENKIN 76.

— SCHAEERBECK —

— ARCHITECTE : P. SAINTENOV. —

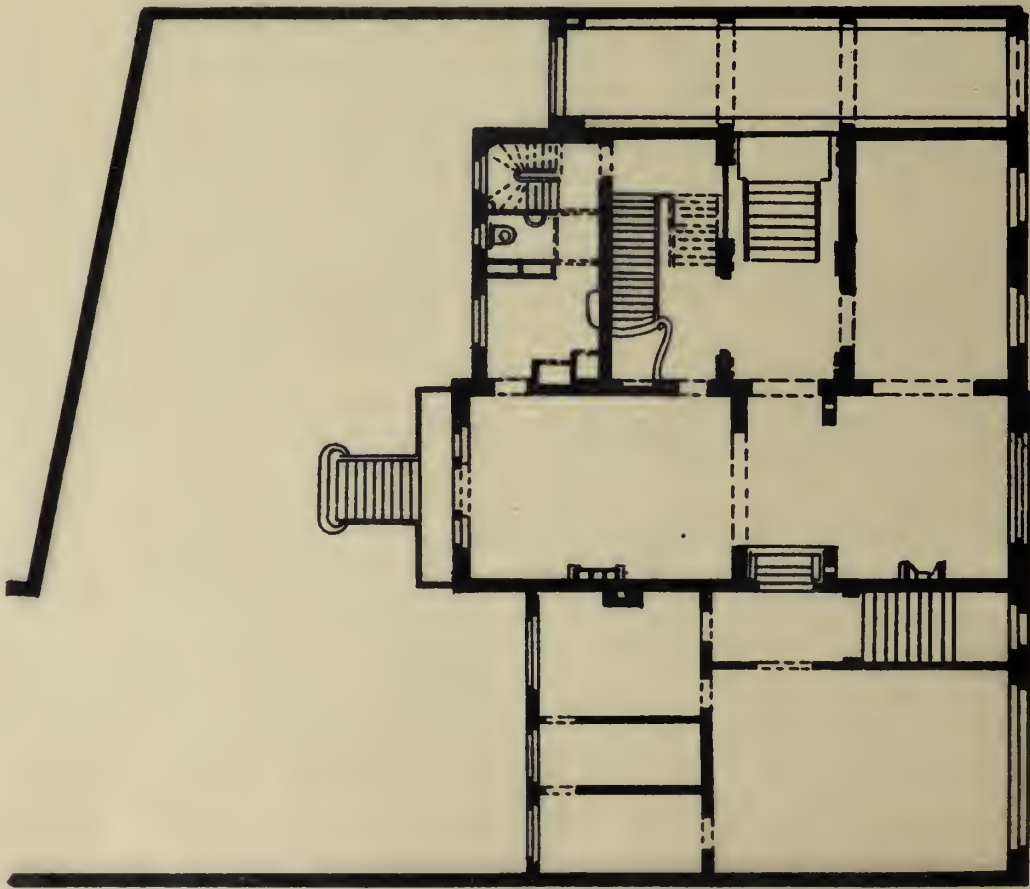

PLAN DU REZ-DE-CHAUSSÉE.

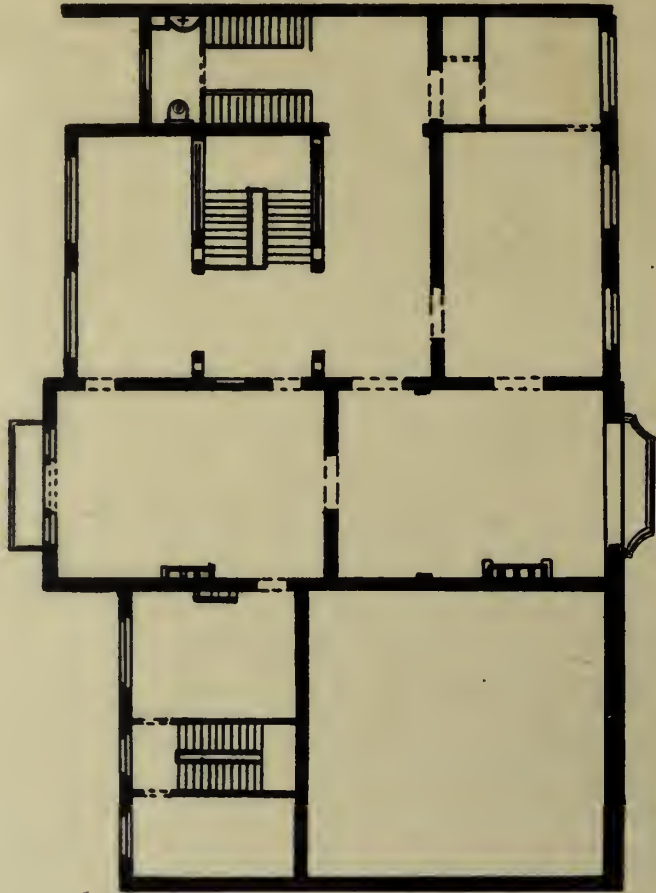

PLAN DU 1^{ER} ETAGE

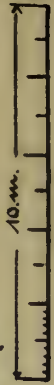

Maison Moderne

Pl. 47. — 4^{me} Année.



Salman, Editeur, Bruxelles.

Phototypie H. Bertels, Bruxelles.

Hôtel, Rue Renkin, 76, Schaerbeek

M. P. SAINTENOY, ARCHITECTE



Maison Moderne

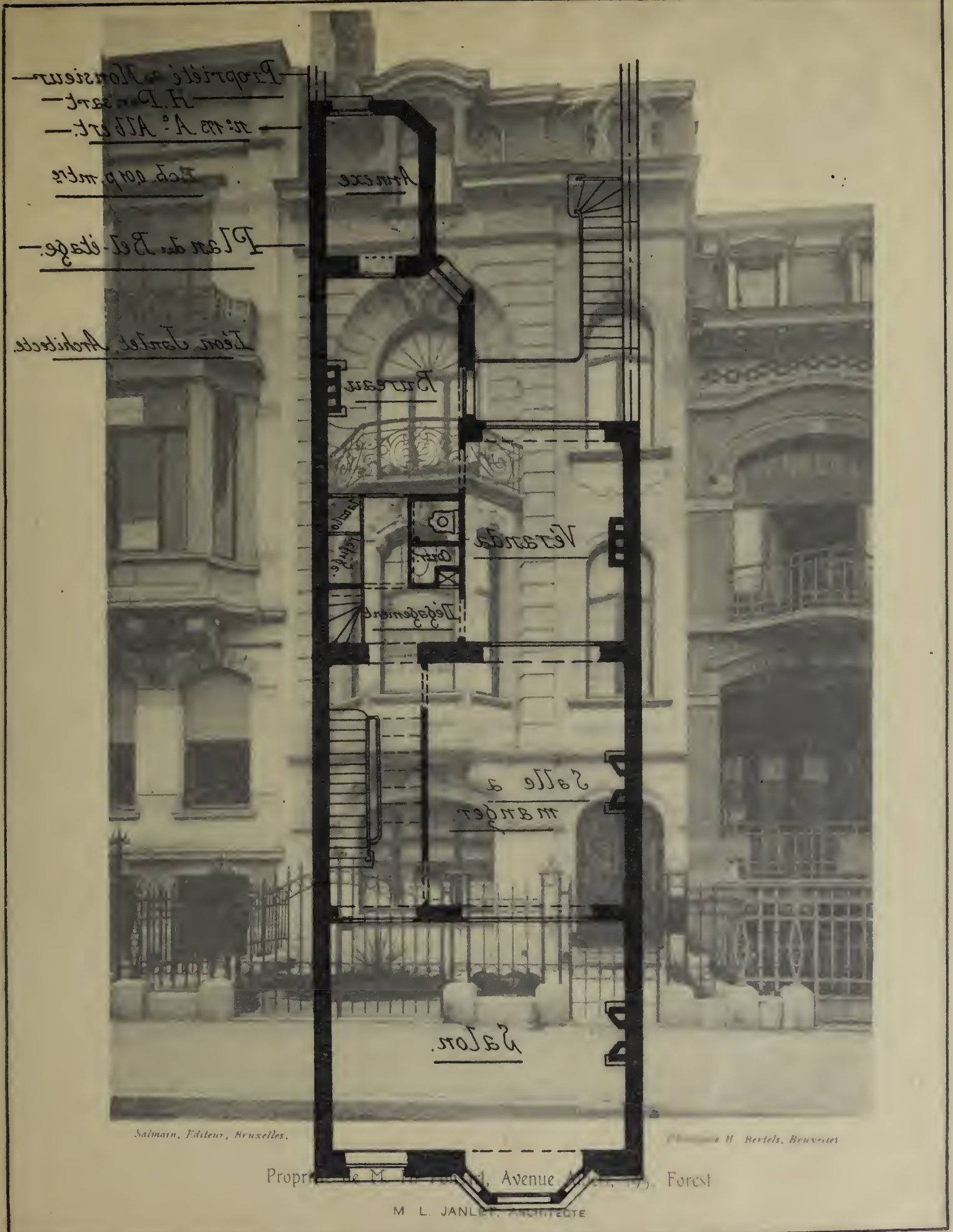

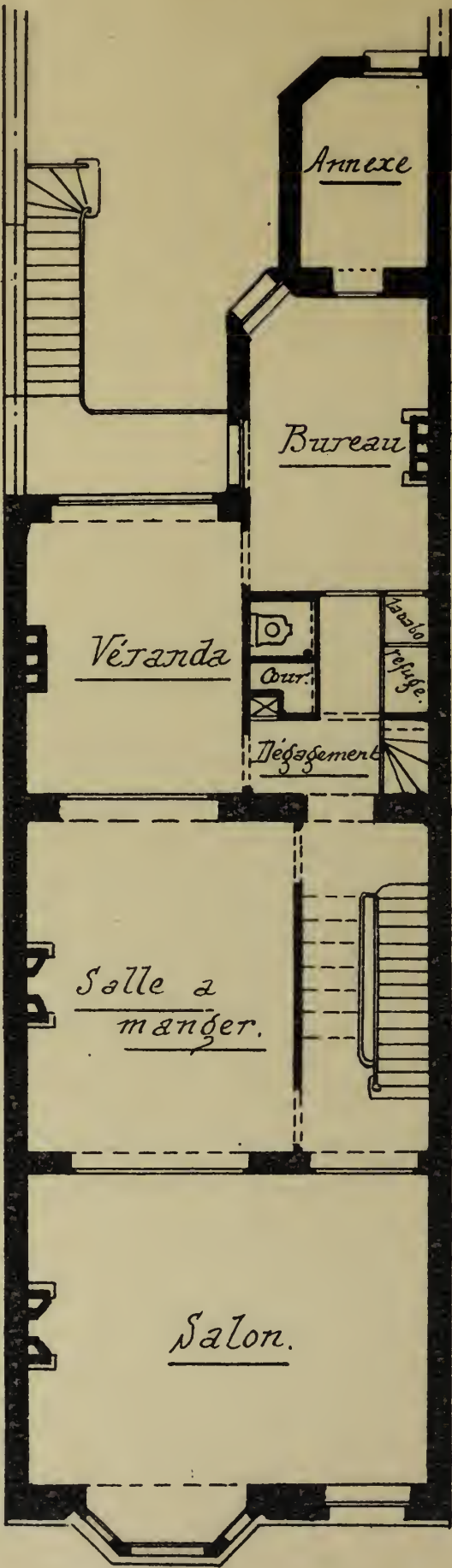

Propriété de Monsieur
H. Ponsart
n° 173 A° Albert.

Ech. 0.01 p. mtr.

Plan du Bel-étage.

Léon Janlet, Architecte.

Maison Moderne



Salmain, Editeur, Bruxelles.

Phototypie H. Bertels, Bruxelles.

Propriété de M. H. Ponsart, Avenue Albert, 193, Forest

M. L. JANLET, ARCHITECTE



SPECIAL
PERIOD.

90-5
190

NA
1168
A34
V.4

THE GETTY CENTER
LIBRARY

